令和8年9月

氷見市地域おこし協力隊
活動報告



第８期生　下野　さつき

自己紹介



下野　さつき

1991年生まれ兵庫県尼崎市出身。

氷見市地域おこし協力隊　移住推進員

令和6年3月1日に任命される。

大阪移住フェアではじめて氷見市を知り移住体験

ツアーで初来訪し氷見に一目ぼれ。

小学生の娘と氷見市阿尾に住む。

個人活動としてハンドメイド作家としても活動中。

私のミッション

移住推進員

移住相談、主に子育て世帯向けの移住促進を図る。SNSなどでのくらしの情報発信や移住者交流会を企画運営。

空き家バンク運営

空き家の登録業務。持ち主の方の相談から、内覧希望者への物件案内など。

移住者取材と記事掲載

市内各地を取材しみらいエンジンホームページの記事に掲載。

みらいエンジン
氷見市IJU応援センター

みらいエンジンの事務所は、
中央町商店街の一角にあります。
地域おこし協力隊ＯＢの方と
４人で運営しています。



IJU応援センターは移住に関する様々な支援を
行っている民間委託組織です。

- 移住相談（空き家相談）
- 空き家バンクの運営
- 移住体験ツアーの実施
- 移住者交流会の主催
- 全国移住フェアへの参加
- SNSや記事を使って発信
- ミーティングスペース
- 地域交流の場



R8.5に場所を移転しました！

ホームページ記事

月に２～４件の更新。（R6.4～R8.9月累計67件）
氷見市内各地で取材をして写真撮影～文章を構成。
子育て親子向けのくらしの記事を発信しています。
移住検討の方の参考になるような内容を
こころがけています。

地域行事への参加、お店の取材、作業体験など。
何気ない日常や氷見の季節の移り変わりを
感じてもらえるようにくふうしています。


2024.06.28

氷見のTheBoon（ザブーン）カフェは子連れにおすすめ！！

下野さつき
移住相談員

こんにちは！みらいエンジンスタッフ（地域おこし協力隊）の下野です。

今回は氷見の島尾海岸、目の前にあるオシャレなカフェ、**TheBoon（ザブーン）**さんへいってきました。氷見線島尾駅から徒歩７分、氷見市海浜植物園

みらいエンジン
ホームページはこちら
https://himi-iju.net/

記事からパンフレット掲載へ







TheBoon

ザブーン

「Boon」は英語で恵み、恩恵、おもしろい、愉快なという意味。食べ物の恵みに感謝して愉快でたくさんの人の憩いの場になるようにという思いを込められています。これにもうひとつ、海の音「ザブーン」をかけたのが店名の由来。お店があるのは波の音が心地よく聞こえてくる最高のロケーション。氷見にUターンした村上里佳子さんはオーストラリアでカフェ文化を学んだ後、東京の有名レストランで修行。富山と日本を一度離れたからこそ改めて感じた日本の良さや氷見の恩恵を受けて、地域に愛されるお店を目指し、TheBoonをオープンしました。店内にはキッズコーナーやキッズメニューなど親子で来店しやすい店づくりが好評です。

場所／氷見市島尾1774
営業時間／ランチ・カフェ11：30～16：00、
ディナー17：30～21：00（要予約）
定休日／火、水曜　SNS／@_theboon_

MAP→ 01







sol & mar

ソルアンドマー

店名は『太陽』と『海』を表し、その名の通りあたたかで居心地の良いカフェ。お店があるのは中心市街地から少し車を走らせた余川という地域です。こちらのお店の建物は元々「いわさきストア」という地域に愛された商店でした。閉店して空き店舗となっていたところを同地区に移住してきた齋藤さんがセルフリノベーションして活用。自身も子育てをしている経験から、キッズコーナーなど子連れで訪れやすい工夫がされており、地域の子育て世帯にも人気です。画品にはオーガニック・フェアトレード等、自身が使ってよかったもの、繋がりのあるショップのものを厳選。店主の人柄の表れた店内には地域内外から老若男女が集います。

場所／氷見市余川264　営業時間／13：00～17：00
定休日／土・日・月・火（土・火は不定期で営業）
SNS／@solandmar.himi

MAP→ 02

14

IJU応援センターの移住パンフレットがリニューアルするに伴い、私の取材先と取材写真を採用していただきました。
どちらの店舗もキッズスペースやキッズメニューがあって子育てにやさしい街というアピールに繋がれば、と思います。

記事から入居へ

https://himi-iju.net/himishare_s/

【物件紹介】氷見のシェアハウスに住んでみませんか？





シェアハウスとして紹介してほしいとオーナーさんから掲載依頼がありました。
空き家でなく新築だったため、ホームページの記事で紹介しました。
R6年6月に掲載後、アクセス数も多く、それまで入居者が0人だったものが
掲載から半年間で計4人に増えました。

子育てリーフレット

ラフ画





表面



裏面

子育てリーフレット（チラシ）

みらいエンジンの発行物で、氷見市が子育てに力を入れていることがぱっと一目で見てわかるようなチラシを制作しました。
移住フェアなどで子育て支援や教育に関する紹介や案内に使ったり、文化館等の施設に置いてもらう目的です。チラシのデザイン構成を企画し、デザイン会社へ制作を依頼して作成しました。

ひみ子育てマップ



子育て世帯をもっと氷見へ誘致するためにはどんなコンテンツがあれば良いかと考えた末、自ら企画したものです。
みらいエンジンの記事に掲載してきた子供にやさしい店舗や子育て施設をマップに載せて、移住検討者のみならず氷見在住親子にも楽しんでもらえるような内容の工夫をしており、令和8年9月に発行しました。

移住者交流会

年2回開催されるみらいエンジン主催の移住者交流会の企画・運営を行っています。過去にはみかん狩り＆移住者交流会や海の日移住者交流会を開催。多くの方に参加していただきました。今後も企画予定です。



みかん狩りと移住者交流会



海の日移住者交流会

あおのおうち DIYプロジェクト

コンセプトは「みんなで、楽しく」をテーマに掲げたプロジェクトで氷見市にある被災空き家を改修するイベントです。
　企画と広報を担当し、月1回の開催でR6.10月から開始し、延べ8回、計29名の方に参加していただきました。



ボランティア募集中



下野さつき

あおのおうちDIYプロジェクト第3弾、第4弾を開催しました！

2025.03.28

›

ハンドメイド活動（個人活動）

シーグラス作家Himi Umiとして、氷見のきれいな海を未来の子供たちに残したいという思いから、漂着ガラス片であるシーグラスを使ったアクセサリーを作っています。
　県内各地で開催されるイベントなどに出店し、オンラインショップでも販売中です
　将来的には、市内で簡易的な小屋ショップを開業したいと考えています。

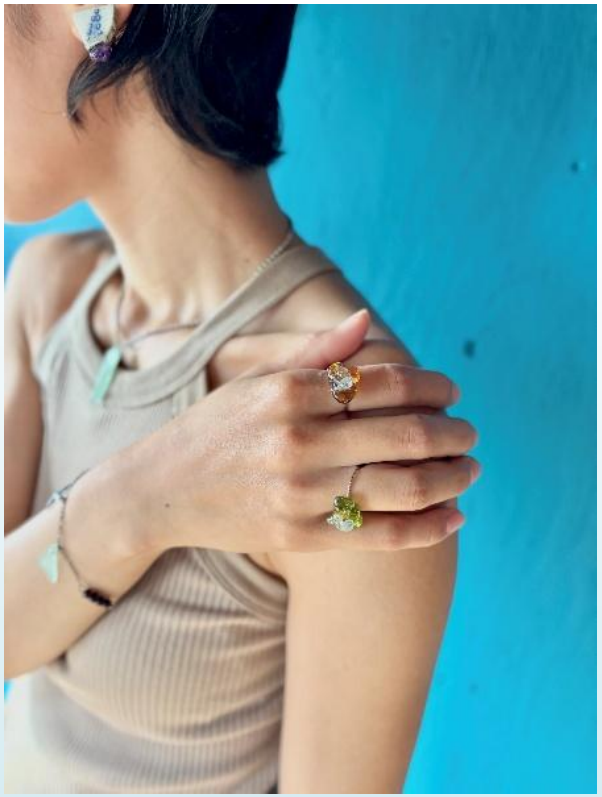

Himi Umi

SEAGLASS JEWELRY

活動してみて・・

・1年目はいろんな方へ自分を知ってもらうこと、氷見をよく知るために様々な地域へ出向くことを目標にして活動しました。その結果、多くの方に記事を見てもらえて感想をもらえたり、町で声をかけてもらえることが増えました。

・多くの方と接する中で、協力隊だけでなく氷見市をPRしたり、移住者を増やしたいと思っている方はたくさんいるということを知りました。みんなで協力して氷見市を盛り上げていけたらと思いました。

・今後も氷見でHimi Umiの店舗を開業し、氷見の海や地域のすばらしさをPRしていきたいと思います。