

斐氷見市の国民健康保険摺

(国保事業のあらまし)

平成 20 年 度 版

氷見市市民部市民課

氷見市の概況

- 1 位置・ひろがり 富山県の北西部、能登半島の基部に位置しています
- | | | |
|-------|----|------------------------|
| 東 | 経 | 136°59 |
| 北 | 緯 | 36°51 |
| 面 | 積 | 230.47 km ² |
| ひろがり | 東西 | 18.25 km |
| | 南北 | 21.65 km |
| 海岸線延長 | | 19.5 km |
- 2 人口 住民基本台帳人口 54,086人(21.4.1)
- | | |
|---|---------|
| 男 | 25,862人 |
| 女 | 28,224人 |
- 人口密度(1Km²当たり) 234.68人
- 3 世帯数 17,266世帯(21.4.1)
- 一世帯当たり人員 3.13人

目 次

| | | |
|----|---------------------------------|----|
| 1 | 平成20年度氷見市の国民健康保険の概況 | 1 |
| 2 | 被保険者の状況 | |
| | (1) 被保険者加入状況(年度末) | 2 |
| | (2) 被保険者加入状況(年度平均) | 2 |
| | (3) 被保険者の年度別事由別異動状況 | 3 |
| | (4) 被保険者諸届件数 | 3 |
| 3 | 国民健康保険税の状況 | |
| | (1) 保険税の賦課徴収 | 4 |
| | (2) 保険税の賦課方法 | 4 |
| | (3) 課税標準及び税率(平成20年度) | 4 |
| | (4) 賦課期日及び納期 | 5 |
| | (5) 保険税率及び賦課限度額の推移 | 5 |
| | (6) 保険税調定額及び収納状況 | 6 |
| | (7) 国保税の状況 | 6 |
| 4 | 保険給付の種類 | |
| | (1) 疾病及び負傷に対する給付 | 7 |
| | (2) 出産に対する給付 | 8 |
| | (3) 死亡に対する給付 | 8 |
| 5 | 医療費の状況 | |
| | (1) 診療費(10割分)の状況 | 9 |
| | (2) 年度別医療の給付状況 | 11 |
| | (3) 高額医療費の状況 | 12 |
| | (4) 出産育児一時金・葬祭費 | 14 |
| 6 | 老人保健拠出金の推移 | 15 |
| 7 | 介護納付金の推移 | 15 |
| 8 | 年度別決算状況 | 16 |
| 9 | 保健事業 | 17 |
| 10 | 医療費適正化事業 | 18 |
| 11 | その他 資料 | |
| | (1) 一人当たり医療費(療養諸費用額)及び保険税 | 19 |
| | (2) 一人当たり医療費の全国・県平均との比較 | 20 |
| | (3) 一人当たり保険税の全国・県平均との比較 | 20 |
| | (4) 一人当たり費用額、諸率の全国・県平均及び前年度との比較 | 21 |
| | (5) 年齢別一人当たり医療費 | 24 |
| | (6) 平成20年9月分診療費から見る疾病の状況 | 25 |
| | (7) 被保険者数年齢別統計表 | 28 |
| 12 | 国民健康保険運営協議会 | 30 |
| 13 | 国民健康保険事業の事務機構 | |
| | (1) 事務機構及び事務分掌(平成20年4月1日) | 31 |
| | (2) 国保会計支弁職員数 | 31 |
| 14 | 国民健康保険事業の沿革 | 32 |
| 15 | 医療費の改定 | 37 |
| 16 | 平成20年度事業年報 | 38 |

1 20年度の氷見市の国民健康保険の概況

(1) 世帯数及び被保険者数

平成20年度末の被保険者加入状況は、世帯数7,191世帯、被保険者数12,259人となり、前年度末との比較では、世帯数で2,426世帯、25.2%の減、被保険者数で5,915人、32.5%の減となっており、世帯数、被保険者数ともに大幅な減少となった。加入率は、22.7%で対前年度10.6%の減となっている。

被保険者数の内訳は、一般が11,133人、退職が1,126人となっている。前年度末との比較では、一般が3,797人の増、退職が3,747人の減、老人が5,965人の皆減となった。被保険者の構成割合をみると、一般が90.8%に対し、退職は9.2%となっている。

これは、平成20年度の医療制度の改正により75歳以上の方が後期高齢者医療制度に移行したことや退職者医療制度の年齢が75歳未満から65歳未満に引き下げられたためである。

(2) 医療費の状況

老人分を除く療養諸費費用額は、3,870,933千円となっており、対前年度4.9%の減となっている。1人当たりの療養諸費費用額では、一般が305,217円で対前年度14,366円、4.9%の増、退職が401,403円で対前年度22,819円、6.0%の増となっている。

(3) 経理状況

平成20年度の歳入総額は、5,293,236千円となった。主なものとしては、保険税1,041,344千円(歳入総額の19.7%)、国庫支出金1,002,594千円(歳入総額の18.9%)、前期高齢者交付金1,431,251千円(歳入総額の27.0%)などがある。対前年度2.4%の減となっており、中でも国保税は、対前年496,244千円、32.3%の減となっている。これは75歳以上の方が後期高齢者医療制度に移行したことにより被保険者数が大幅に減少したことや保険税率を引き下げたためである。

歳出総額は、4,853,746千円で、保険給付費3,180,718千円(歳出総額の65.5%)、後期高齢者支援金495,262千円(歳出総額の10.2%)、介護納付金210,973千円(歳出総額の4.3%)が主な支出となっている。対前年度5.3%の減となっており、中でも保険給付費が242,060千円、7.1%の減となっている。これは、被保険者数の減や70歳以上の医療費の保険者負担割合が9割から8割に引き下がったためである。

平成20年度の収支差引残は、439,490千円となり、単年度収支も138,627千円の黒字となっている。

平成20年度末の基金の保有額は、686,932千円となった。

2 被保険者の状況

(1) 被保険者加入状況 (年度末)

| 区 分 年 度 | 市 | | 国 保 世 帯 | | | | 被 保 険 者 内 訳 | | |
|------------------|---------------------|---------------|---------------------|--------------------|------------------------------|--------------------|-------------|--------|--------|
| | 世 帯 数 (世帯) | 人 口 (人) | 世 帯 数 (世帯) | 加 入 率 (%) | 被 保 険 者 数 (人) | 加 入 率 (%) | 一 | 老 | 退 |
| | | | | | | | 般 | 人 | 職 |
| | | | | | | | 構 成 割 合 | | |
| 上段(人) 下段(%) | | | | | | | | | |
| 16 | 17,020 | 56,438 | 9,542 | 56.06 | 18,706 (5,333) | 33.14 | 8,119 | 6,411 | 4,176 |
| | | | | | | | 43.40 | 34.27 | 22.33 |
| 17 | 17,169 | 55,934 | 9,648 | 56.19 | 18,634 (5,137) | 33.31 | 7,932 | 6,187 | 4,515 |
| | | | | | | | 42.57 | 33.20 | 24.23 |
| 18 | 17,207 | 55,369 | 9,685 | 56.29 | 18,489 (4,845) | 33.39 | 7,704 | 5,973 | 4,812 |
| | | | | | | | 41.67 | 32.30 | 26.03 |
| 19 | 17,212 | 54,697 | 9,617 | 55.87 | 18,174 (4,508) | 33.23 | 7,336 | 5,965 | 4,873 |
| | | | | | | | 40.37 | 32.82 | 26.81 |
| 20 | 17,266 | 54,086 | 7,191 | 41.65 | 12,259 (4,533) | 22.67 | 11,133 | - | 1,126 |
| | | | | | | | 90.81 | - | 9.19 |
| 前年度 差 | 54 | -611 | -2,426 | -14.22 | -5,915 (25) | -10.56 | 3,797 | -5,965 | -3,747 |

()内は、2号被保険者数

(2) 被保険者加入状況 (年度平均)

| 区 分 年 度 | 世 帯 数 (世帯) | 対 前 年 (%) | 被 保 険 者 数 (人) | 対 前 年 (%) | 被 保 険 者 内 訳 | | | | | |
|------------------|---------------------|--------------------|------------------------------|--------------------|-------------|-------|-------|------|-------|-------|
| | | | | | 一 | 対 | 老 | 対 | 退 | 対 |
| | | | | | 般 | 前 | 人 | 前 | 職 | 前 |
| | | | | (人) | (%) | (人) | (%) | (人) | (%) | |
| 16 | | | 18,753 (5,444) | 101.8 (101.7) | | | | | | |
| | 9,489 | 103.0 | | | 8,229 | 99.7 | 6,536 | 97.3 | 3,988 | 115.8 |
| 17 | | | 18,733 (5,220) | 99.9 (101.9) | | | | | | |
| | 9,590 | 101.1 | | | 8,011 | 97.4 | 6,335 | 96.9 | 4,387 | 110.0 |
| 18 | | | 18,636 (5,076) | 99.5 (95.8) | | | | | | |
| | 9,699 | 101.1 | | | 7,843 | 97.9 | 6,115 | 96.5 | 4,678 | 106.6 |
| 19 | | | 18,429 (4,744) | 98.9 (93.5) | | | | | | |
| | 9,700 | 100.0 | | | 7,552 | 96.3 | 5,923 | 96.9 | 4,954 | 105.9 |
| 20 | | | 12,230 (4,557) | 66.4 (96.1) | | | | | | |
| | 7,353 | 75.8 | | | 10,794 | 142.9 | - | 皆減 | 1,436 | 29.0 |

()内は、2号被保険者数

(3) 被保険者の年度別事由別異動状況

ア 取得

(単位 : 人)

| 区分 年度 | 転 入 | 他保離脱 | 生保廃止 | 出 生 | 後期高齢 者離脱 | その他 | 計 |
|----------|-----|-------|------|-----|-------------|-----|-------|
| 16 | 249 | 1,792 | 3 | 46 | | 28 | 2,118 |
| 17 | 290 | 1,623 | 5 | 40 | | 49 | 2,007 |
| 18 | 305 | 1,597 | 1 | 30 | | 30 | 1,963 |
| 19 | 227 | 1,535 | 6 | 42 | | 12 | 1,822 |
| 20 | 215 | 1,797 | 5 | 30 | 3 | 14 | 2,064 |

イ 喪失

(単位 : 人)

| 区分 年度 | 転 出 | 他保加入 | 生保開始 | 死 亡 | 後期高齢 者加入 | その他 | 計 |
|----------|-----|-------|------|-----|-------------|-----|-------|
| 16 | 255 | 1,265 | 10 | 385 | | 43 | 1,958 |
| 17 | 259 | 1,380 | 6 | 383 | | 50 | 2,078 |
| 18 | 270 | 1,351 | 9 | 415 | | 53 | 2,098 |
| 19 | 236 | 1,359 | 35 | 451 | | 56 | 2,137 |
| 20 | 208 | 1,030 | 17 | 88 | 6,588 | 50 | 7,981 |

(4) 被保険者諸届件数

(単位 : 件)

| 区分 年度 | 取得 | 喪失 | 変 更 申 請 | | | | 再交付 | 学 | 遠 | 計 |
|----------|-------|-------|---------|----|-----|-----|-----|----|----|-------|
| | | | 世帯 | 氏名 | 住所 | 世帯主 | | | | |
| 16 | 1,471 | 1,529 | 161 | 0 | 102 | 265 | 334 | 84 | 80 | 4,026 |
| 17 | 1,411 | 1,604 | 175 | 0 | 78 | 252 | 311 | 79 | 49 | 3,959 |
| 18 | 1,357 | 1,607 | 151 | 0 | 82 | 280 | 291 | 71 | 56 | 3,895 |
| 19 | 1,249 | 1,644 | 158 | 1 | 72 | 277 | 253 | 86 | 61 | 3,801 |
| 20 | 1,463 | 1,192 | 93 | 0 | 59 | 136 | 262 | 34 | 12 | 3,251 |

3 国民健康保険税の状況

(1) 保険税の賦課徴収

地方税法による目的税として、国保に要する費用に充てるため、世帯主（擬制世帯主を含む）に対して賦課徴収している。

(2) 保険税の賦課方法

保険税は、地方税法により次の3種類の賦課方法があり、本市では3方式（旧ただし書き方式）による。

| 区 分 | 応 能 割 | | 応 益 割 | |
|-----|-------|-----|-------|-----|
| | 所得割 | 資産割 | 均等割 | 平等割 |
| 4方式 | 所得割 | 資産割 | 均等割 | 平等割 |
| 3方式 | 所得割 | - | 均等割 | 平等割 |
| 2方式 | 所得割 | - | 均等割 | - |

(3) 課税標準及び税率（平成20年度）

ア 保険税率

| 区 分 | 税 率 | | | 適 用 |
|-----|-------------|------------|------------|------------------------------|
| | 医療分 | 後期高齢者支援分 | 介護分 | |
| 所得割 | 6.4% | 1.8% | 2.0% | 前年の総所得金額から基礎控除を控除した額に税率を乗じた額 |
| 均等割 | 円 23,500 | 円 6,500 | 円 7,500 | 被保険者1人当たり年額 |
| 平等割 | 円 16,000 | 円 4,500 | 円 5,000 | 1世帯当たり年額 |

イ 保険税の軽減

| 軽減率 | 軽減判定 | 単 位 円 軽減後の額 | | |
|-----|--|------------------|-------------------------|----------------|
| | | 医療分 | 後期高齢者支援分 | 介護分 |
| | | 7割 | 所得が基礎控除額(330,000円)以下の世帯 | 7,050 4,800 |
| 5割 | 所得が{330,000円+245,000円×被保険者数(世帯主が被保険者の場合は一人減ずる)}以下の世帯 | 11,750 8,000 | 3,250 2,250 | 3,750 2,500 |
| 2割 | 所得が{330,000円+350,000円×被保険者数}以下の世帯 | 18,800 12,800 | 5,200 3,600 | 6,000 4,000 |

上段 均等割
下段 平等割

(4) 賦課期日及び納期

| | | | |
|----------|------|---------|---------|
| ア 賦課期日 | 4月1日 | | |
| イ 納期(条例) | 第1期 | 7月1日から | 同月31日まで |
| | 第2期 | 8月1日から | 同月31日まで |
| | 第3期 | 9月1日から | 同月30日まで |
| | 第4期 | 10月1日から | 同月31日まで |
| | 第5期 | 11月1日から | 同月30日まで |
| | 第6期 | 12月1日から | 同月25日まで |
| | 第7期 | 1月1日から | 同月31日まで |
| | 第8期 | 2月1日から | 同月末日まで |

(5) 保険税率及び賦課限度額の推移

| 区分 年度 | 所得割 (%) | 資産割 (%) | 均等割 (円) | 平等割 (円) | 賦課限度額 (円) | 摘 要 |
|----------|------------|------------|------------|------------|----------------------|----------------------------------|
| 9 ~ 11 | 8.90 | 28.00 | 18,000 | 21,000 | (530,000) 520,000 | |
| 12 ~ 14 | 8.80 | 15.00 | 17,400 | 21,000 | (530,000) 520,000 | 税率改定(7.1% 引下げ) 介護保険制度発足 |
| | 1.00 | 2.00 | 3,200 | 3,400 | (70,000) 70,000 | |
| 15 | 8.80 | 15.00 | 17,400 | 21,000 | (530,000) 520,000 | |
| | 1.00 | 2.00 | 3,200 | 3,400 | (80,000) 70,000 | |
| 16 ~ 18 | 10.20 | 5.00 | 28,000 | 29,000 | (530,000) 530,000 | 税率改定(医療 16.4%、介護29. 3%引上げ) |
| | 1.24 | - | 5,500 | 5,500 | (80,000) 80,000 | |
| 19 | 10.20 | - | 28,000 | 29,000 | (560,000) 560,000 | 税率改定(資産 割の廃止) |
| | 1.24 | - | 5,500 | 5,500 | (90,000) 90,000 | |
| 20 | 6.4 | - | 23,500 | 16,000 | (470,000) 470,000 | 税率改定 後期高齢者医療 制度発足 |
| | 1.8 | - | 6,500 | 4,500 | (120,000) 120,000 | |
| | 2.0 | - | 7,500 | 5,000 | (90,000) 90,000 | |

()内は法定賦課限度額

上段; 医療分 中段; 後期高齢者支援分 下段; 介護分

(6) 保険税調定額及び収納状況

ア 現年度分

| 区分 年度 | 調定額 (円) | 前年比 (%) | 収納額 (円) | 未収額 (円) | 収納率 (%) | 不納欠損 (円) |
|----------|---------------|------------|---------------|------------|------------|-------------|
| 16 | 1,616,276,800 | 120.20 | 1,549,678,590 | 66,598,210 | 95.88 | |
| 17 | 1,554,962,900 | 96.21 | 1,474,848,540 | 80,114,360 | 94.85 | |
| 18 | 1,569,637,700 | 100.94 | 1,489,249,865 | 80,387,835 | 94.88 | 18,600 |
| 19 | 1,542,693,700 | 98.28 | 1,475,587,339 | 67,092,161 | 95.65 | 14,200 |
| 20 | 1,052,094,500 | 68.20 | 995,917,295 | 55,693,205 | 94.65 | 484,000 |

イ 滞納繰越分

| 区分 年度 | 調定額 (円) | 前年比 (%) | 収納額 (円) | 未収額 (円) | 収納率 (%) | 不納欠損 (円) |
|----------|-------------|------------|------------|-------------|------------|-------------|
| 16 | 255,908,433 | 104.79 | 31,813,526 | 222,503,207 | 12.43 | 1,591,700 |
| 17 | 286,727,517 | 112.04 | 37,336,586 | 240,467,323 | 13.02 | 8,923,608 |
| 18 | 317,849,783 | 110.85 | 41,500,568 | 272,268,181 | 13.06 | 4,081,034 |
| 19 | 349,534,316 | 109.97 | 62,000,806 | 203,139,487 | 17.74 | 84,394,023 |
| 20 | 268,495,548 | 76.82 | 45,426,570 | 206,812,878 | 16.92 | 16,256,100 |

ウ 合計

| 区分 年度 | 調定額 (円) | 前年比 (%) | 収納額 (円) | 未収額 (円) | 収納率 (%) | 不納欠損額 (円) |
|----------|---------------|------------|---------------|-------------|------------|--------------|
| 16 | 1,872,185,233 | 117.83 | 1,581,492,116 | 289,101,417 | 84.47 | 1,591,700 |
| 17 | 1,841,690,417 | 98.37 | 1,512,185,126 | 320,581,683 | 82.11 | 8,923,608 |
| 18 | 1,887,487,483 | 102.49 | 1,530,760,433 | 352,627,416 | 81.10 | 4,099,634 |
| 19 | 1,892,228,016 | 100.25 | 1,537,588,145 | 270,231,648 | 81.26 | 84,408,223 |
| 20 | 1,320,590,048 | 69.79 | 1,041,343,865 | 262,506,083 | 78.85 | 16,740,100 |

(7) 国保税の状況

| 区分 年度 | 軽減世帯数(年度末) | | | 税調定額 | | 収納率 (現年分) (%) | 資格証発行件数 | |
|----------|------------|-----|-------|-------------|--------------|---------------------|---------|-----|
| | 7割 | 5割 | 2割 | 1人当り (円) | 1世帯当り (円) | | 10月1日 | 年度末 |
| 16 | 2,909 | 510 | 1,045 | 86,188 | 170,332 | 95.88 | 120 | 100 |
| | | | | 医 81,198 | 160,471 | | | |
| | | | | 介 17,188 | 22,157 | | | |
| 17 | 3,202 | 497 | 1,006 | 83,007 | 162,144 | 94.85 | 103 | 100 |
| | | | | 医 78,336 | 153,021 | | | |
| | | | | 介 16,515 | 22,343 | | | |
| 18 | 3,177 | 539 | 1,066 | 84,226 | 161,835 | 94.88 | 103 | 113 |
| | | | | 医 79,718 | 153,154 | | | |
| | | | | 介 16,548 | 22,388 | | | |
| 19 | 3,135 | 540 | 1,042 | 83,710 | 159,041 | 95.65 | 148 | 115 |
| | | | | 医 79,461 | 150,968 | | | |
| | | | | 介 16,505 | 21,166 | | | |
| 20 | 1,815 | 426 | 888 | 86,026 | 143,084 | 94.65 | 121 | 61 |
| | | | | 医 61,147 | 101,703 | | | |
| | | | | 後 16,647 | 27,688 | | | |
| | | | | 介 22,094 | 28,197 | | | |

4 保険給付の種類

(1) 疾病及び負傷に対する給付

給付の割合

| | |
|----------------|----------------|
| 70歳以上74歳以下 | 8割〔現役並み所得者 7割〕 |
| 義務教育就学以上～69歳以下 | 7割 |
| 義務教育就学前 | 8割 |

療養の給付

- ア 診察
- イ 薬剤又は治療材料の支給
- ウ 処置・手術その他の治療
- エ 病院（診療所）への入院及びその療養に伴う世話その他の看護
- オ 居宅における療養上の管理及びその療養に伴う世話その他入院時食事療養費の支給

| 区 分 | | 一 食 |
|----------------|----------------|------|
| 一 般 | | 260円 |
| 低所得 (非課税世帯) | 過去1年間の入院が90日以内 | 210円 |
| | 過去1年間の入院が91日以上 | 160円 |
| 低所得 | | 100円 |

療養費の支給

- ・治療用補装具、国保を扱っていない柔道整復師の施術代等

訪問看護療養費

特別療養費

移送費

海外療養費

高額療養費の支給

a 70歳未満の自己負担限度額

| 区 分 | 限度額（3回目まで） | 4回目以降 |
|----------------------------------|------------------------------------|---------|
| 上位所得者 (基礎控除の所得が600万円を超える世帯の方) | 150,000円 + (医療費 - 500,000円) × 0.01 | 83,400円 |
| 一般 | 80,100円 + (医療費 - 267,000円) × 0.01 | 44,400円 |
| 住民税非課税世帯 | 35,400円 | 24,600円 |

b 70歳以上の自己負担限度額

| 区 分 | 外来(個人ごと) | 外来・入院(世帯単位) |
|---------|----------|--|
| 現役並み所得者 | 44,400円 | 80,100円 + (医療費 - 267,000円) × 0.01 (4回目以降 44,400円) |
| 一般 | 12,000円 | 44,400円 |
| 低所得 | 8,000円 | 24,600円 |
| 低所得 | 8,000円 | 15,000円 |

- ・入院の場合は、高額療養費が現物支給される。
- ・70歳未満と70歳以上74歳以下の人がいる世帯では、世帯全体で高額療養費が計算される。

(2) 出産に対する給付

- ・出産育児一時金 1件当たり 380,000円
(産科補償制度未加入の場合 350,000円)

(3) 死亡に対する給付

- ・葬祭費 1件当たり 30,000円

5 医療費の状況

(1) 診療費(10割分)の状況 (入院 + 入院外 + 歯科)

ア 全体

| 種別 年度 | 年平均 人数 | 入 院 | | | 入 院 外 | | | 歯 科 | | | 合 計 | | | 一件当 費用額 (円) | 一件当 日 数 (円) | 一人当 費用額 (円) | 受診率 (%) |
|----------|-----------|-----------|-----------|---------------|-----------|-----------|---------------|-----------|-----------|-------------|-----------|-----------|---------------|-------------------|-------------------|-------------------|------------|
| | | 件数 (件) | 日数 (日) | 費用額 (円) | 件数 (件) | 日数 (日) | 費用額 (円) | 件数 (件) | 日数 (日) | 費用額 (円) | 件数 (件) | 日数 (日) | 費用額 (円) | | | | |
| 16 | 18,753 | 9,578 | 170,277 | 3,791,101,217 | 193,384 | 367,936 | 3,006,849,883 | 20,669 | 49,562 | 324,977,660 | 223,631 | 587,775 | 7,122,928,760 | 31,851 | 2.63 | 379,829 | 1,192.5 |
| 17 | 18,733 | 9,723 | 173,509 | 4,012,416,898 | 189,008 | 341,515 | 3,080,106,687 | 21,141 | 49,912 | 324,517,310 | 219,872 | 564,936 | 7,417,040,895 | 33,733 | 2.57 | 395,934 | 1,173.7 |
| 18 | 18,636 | 9,964 | 172,337 | 4,165,591,970 | 190,664 | 340,548 | 3,110,130,030 | 22,370 | 50,598 | 318,079,840 | 222,998 | 563,483 | 7,593,801,840 | 34,053 | 2.53 | 407,480 | 1,196.6 |
| 19 | 18,429 | 9,519 | 166,367 | 4,048,515,742 | 189,997 | 332,572 | 3,266,376,975 | 21,518 | 48,957 | 319,092,880 | 221,034 | 547,896 | 7,633,985,597 | 34,538 | 2.48 | 414,238 | 1,199.4 |
| 20 | 12,230 | 3,660 | 66,036 | 1,619,283,016 | 102,993 | 162,010 | 1,473,517,809 | 15,604 | 35,166 | 233,979,350 | 122,257 | 263,212 | 3,326,780,175 | 27,211 | 2.15 | 272,018 | 999.6 |

イ 一般被保険者分

| 種別 年度 | 年度 平均 人数 | 入 院 | | | 入 院 外 | | | 歯 科 | | | 合 計 | | | 一件当 費用額 (円) | 一件当 日 数 (円) | 一人当 費用額 (円) | 受診率 (%) |
|----------|----------------|-----------|-----------|---------------|-----------|-----------|---------------|-----------|-----------|-------------|-----------|-----------|---------------|-------------------|-------------------|-------------------|------------|
| | | 件数 (件) | 日数 (日) | 費用額 (円) | 件数 (件) | 日数 (日) | 費用額 (円) | 件数 (件) | 日数 (日) | 費用額 (円) | 件数 (件) | 日数 (日) | 費用額 (円) | | | | |
| 16 | 8,229 | 2,660 | 52,613 | 917,876,698 | 52,591 | 93,010 | 828,152,428 | 8,596 | 19,373 | 119,895,560 | 63,847 | 164,996 | 1,865,924,686 | 29,225 | 2.58 | 226,750 | 775.9 |
| 17 | 8,011 | 2,724 | 54,015 | 1,048,292,070 | 51,313 | 87,928 | 820,784,470 | 8,526 | 19,501 | 123,199,010 | 62,563 | 161,444 | 1,992,275,550 | 31,844 | 2.58 | 248,692 | 781.0 |
| 18 | 7,843 | 2,728 | 53,309 | 1,098,430,013 | 52,506 | 88,466 | 800,241,198 | 8,955 | 19,336 | 116,593,560 | 64,189 | 161,111 | 2,015,264,771 | 31,396 | 2.51 | 256,951 | 818.4 |
| 19 | 7,552 | 2,586 | 49,719 | 1,004,231,143 | 52,354 | 86,594 | 807,964,528 | 8,312 | 17,919 | 111,134,520 | 63,252 | 154,232 | 1,923,330,191 | 30,407 | 2.44 | 254,678 | 837.6 |
| 20 | 10,794 | 3,234 | 59,594 | 1,362,439,615 | 88,901 | 140,690 | 1,259,407,241 | 13,358 | 29,913 | 197,652,730 | 105,493 | 230,197 | 2,819,499,586 | 26,727 | 2.18 | 261,210 | 977.3 |

一人当費用額は、年間平均人数により算定

ウ 退職被保険者分

| 種別 年度 | 年度 平均 人数 | 入 院 | | | 入 院 外 | | | 歯 科 | | | 合 計 | | | 一件当 費用額 (円) | 一件当 日 数 (円) | 一人当 費用額 (円) | 受診率 (%) |
|----------|----------------|-----------|-----------|-------------|-----------|-----------|-------------|-----------|-----------|-------------|-----------|-----------|---------------|-------------------|-------------------|-------------------|------------|
| | | 件数 (件) | 日数 (日) | 費用額 (円) | 件数 (件) | 日数 (日) | 費用額 (円) | 件数 (件) | 日数 (日) | 費用額 (円) | 件数 (件) | 日数 (日) | 費用額 (円) | | | | |
| 16 | 3,988 | 1,374 | 21,290 | 591,331,744 | 42,205 | 71,889 | 533,553,957 | 5,616 | 14,068 | 90,948,920 | 49,195 | 107,247 | 1,215,834,621 | 24,715 | 2.18 | 304,873 | 1,233.6 |
| 17 | 4,387 | 1,495 | 21,519 | 662,029,116 | 46,188 | 75,645 | 622,788,964 | 6,503 | 15,712 | 99,586,440 | 54,186 | 112,876 | 1,384,404,520 | 25,549 | 2.08 | 315,570 | 1,235.1 |
| 18 | 4,678 | 1,591 | 20,893 | 664,267,053 | 50,462 | 81,295 | 678,503,986 | 7,374 | 17,280 | 109,311,750 | 59,427 | 119,468 | 1,452,082,789 | 24,435 | 2.01 | 310,407 | 1,270.4 |
| 19 | 4,954 | 1,579 | 21,178 | 751,326,176 | 53,520 | 85,182 | 762,506,365 | 7,404 | 17,377 | 109,977,100 | 62,503 | 123,737 | 1,623,809,641 | 25,980 | 1.98 | 327,777 | 1,261.7 |
| 20 | 1,436 | 426 | 6,442 | 256,843,401 | 14,092 | 21,320 | 214,110,568 | 2,246 | 5,253 | 36,326,620 | 16,764 | 33,015 | 507,280,589 | 30,260 | 1.97 | 353,259 | 1,167.4 |

エ 老人保健法該当者分

| 種別 年度 | 年度 平均 人数 | 入 院 | | | 入 院 外 | | | 歯 科 | | | 合 計 | | | 一件当 費用額 (円) | 一件当 日 数 (円) | 一人当 費用額 (円) | 受診率 (%) |
|----------|----------------|-----------|-----------|---------------|-----------|-----------|---------------|-----------|-----------|-------------|-----------|-----------|---------------|-------------------|-------------------|-------------------|------------|
| | | 件数 (件) | 日数 (日) | 費用額 (円) | 件数 (件) | 日数 (日) | 費用額 (円) | 件数 (件) | 日数 (日) | 費用額 (円) | 件数 (件) | 日数 (日) | 費用額 (円) | | | | |
| 16 | 6,536 | 5,544 | 96,374 | 2,281,892,775 | 98,588 | 203,037 | 1,645,143,498 | 6,457 | 16,121 | 114,133,180 | 110,589 | 315,532 | 4,041,169,453 | 36,542 | 2.85 | 618,294 | 1,692.0 |
| 17 | 6,335 | 5,504 | 97,975 | 2,302,095,712 | 91,507 | 177,942 | 1,636,533,253 | 6,112 | 14,699 | 101,731,860 | 103,123 | 290,616 | 4,040,360,825 | 39,180 | 2.82 | 637,784 | 1,627.8 |
| 18 | 6,115 | 5,645 | 98,135 | 2,402,894,904 | 87,696 | 170,787 | 1,631,384,846 | 6,041 | 13,982 | 92,174,530 | 99,382 | 282,904 | 4,126,454,280 | 41,521 | 2.85 | 674,809 | 1,625.2 |
| 19 | 5,923 | 5,354 | 95,470 | 2,292,958,423 | 84,123 | 160,796 | 1,695,906,082 | 5,802 | 13,661 | 97,981,260 | 95,279 | 269,927 | 4,086,845,765 | 42,893 | 2.83 | 689,996 | 1,608.6 |
| 20 | | | | | | | | | | | | | | | | | |

一人当費用額は、年間平均人数により算定

(2) 医療の給付状況

ア 療養の給付等

| | 年度 | 年間平均 被保険数 (人) | 人数の 対前年比 a(%) | 件数 (件) | 件数の 対前年比 b(%) | 費用額 (円) | 保険者負担額 (円) | 負担額の 対前年比 c(%) | 高額療養費 |
|----|----|---------------------|---------------------|-----------|---------------------|---------------|---------------|----------------------|-------------|
| 一般 | 16 | 8,229 | 99.75 | 75,143 | 100.88 | 2,100,313,397 | 1,506,099,743 | 98.42 | 225,247,738 |
| | 17 | 8,011 | 97.35 | 73,549 | 97.88 | 2,234,712,690 | 1,619,423,864 | 107.52 | 229,766,857 |
| | 18 | 7,843 | 97.90 | 75,905 | 103.20 | 2,247,482,276 | 1,646,099,755 | 101.65 | 238,104,460 |
| | 19 | 7,552 | 96.29 | 74,770 | 98.50 | 2,150,941,652 | 1,589,194,439 | 96.54 | 199,776,761 |
| | 20 | 10,794 | 142.93 | 127,880 | 171.03 | 3,214,691,840 | 2,351,061,882 | 147.94 | 258,984,915 |
| 退職 | 16 | 3,988 | 36.95 | 58,897 | 46.06 | 1,382,448,767 | 1,019,479,152 | 43.36 | 101,773,125 |
| | 17 | 4,387 | 110.01 | 64,992 | 110.35 | 1,579,926,599 | 1,184,278,683 | 116.17 | 109,794,540 |
| | 18 | 4,678 | 106.63 | 70,827 | 108.98 | 1,647,119,167 | 1,263,390,479 | 106.68 | 92,526,202 |
| | 19 | 4,954 | 105.90 | 74,199 | 104.76 | 1,826,270,813 | 1,403,089,549 | 111.06 | 119,258,202 |
| | 20 | 1,436 | 28.99 | 20,128 | 27.13 | 562,205,880 | 404,004,980 | 28.79 | 66,834,838 |
| 計 | 16 | 12,217 | 113.99 | 134,040 | 118.79 | 3,482,762,164 | 2,525,578,895 | 124.46 | 327,020,863 |
| | 17 | 12,398 | 101.48 | 138,541 | 103.36 | 3,814,639,289 | 2,803,702,547 | 111.01 | 339,561,397 |
| | 18 | 12,521 | 100.99 | 146,732 | 105.91 | 3,894,601,443 | 2,909,490,234 | 103.77 | 330,630,662 |
| | 19 | 12,506 | 99.88 | 148,969 | 101.52 | 3,977,212,465 | 2,992,283,988 | 102.85 | 319,034,963 |
| | 20 | 12,230 | 97.79 | 148,008 | 99.35 | 3,776,897,720 | 2,755,066,862 | 92.07 | 325,819,753 |

イ 療養費等(入院時食事療養費差額分 + 療養費 + 移送費)

| | 年度 | 年間平均 被保険数 (人) | 人数の 対前年比 (%) | 件数 (件) | 件数の 対前年比 (%) | 費用額 (円) | 保険者負担額 (円) | 負担額の 対前年比 c(%) |
|----|----|---------------------|--------------------|-----------|--------------------|------------|---------------|----------------------|
| 一般 | 16 | 8,229 | 99.75 | 4,940 | 105.33 | 47,495,277 | 34,403,019 | 110.35 |
| | 17 | 8,011 | 97.35 | 4,838 | 97.94 | 44,886,904 | 33,478,114 | 97.31 |
| | 18 | 7,843 | 97.90 | 4,958 | 102.48 | 47,146,872 | 35,504,280 | 106.05 |
| | 19 | 7,552 | 96.29 | 4,858 | 97.98 | 45,564,460 | 34,974,560 | 98.51 |
| | 20 | 10,794 | 142.93 | 7,322 | 150.72 | 79,825,599 | 59,611,752 | 170.44 |
| 退職 | 16 | 3,988 | 36.95 | 3,363 | 45.93 | 39,675,268 | 29,603,199 | 49.66 |
| | 17 | 4,387 | 110.01 | 3,919 | 116.53 | 46,610,576 | 35,909,745 | 121.30 |
| | 18 | 4,678 | 106.63 | 4,158 | 106.10 | 47,208,797 | 36,844,074 | 102.60 |
| | 19 | 4,954 | 105.90 | 3,960 | 95.24 | 49,234,408 | 38,508,896 | 104.52 |
| | 20 | 1,436 | 28.99 | 1,276 | 32.22 | 14,209,409 | 10,600,390 | 27.53 |
| 計 | 16 | 12,217 | 113.99 | 8,303 | 115.02 | 87,170,545 | 64,006,218 | 123.69 |
| | 17 | 12,398 | 101.48 | 8,757 | 105.47 | 91,497,480 | 69,387,859 | 108.41 |
| | 18 | 12,521 | 100.99 | 9,116 | 104.10 | 94,355,669 | 72,348,354 | 104.27 |
| | 19 | 12,506 | 99.88 | 8,818 | 96.73 | 94,798,868 | 73,483,456 | 101.57 |
| | 20 | 12,230 | 97.79 | 8,598 | 97.51 | 94,035,008 | 70,212,142 | 95.55 |

ウ 療養諸費(ア + イ)

| | 年度 | 年間平均 被保険数 (人) | 人数の 対前年比 a(%) | 件数 (件) | 件数の 対前年比 b(%) | 費用額 (円) | 保険者負担額 (円) | 負担額の 対前年比 c(%) | 高額療養費 |
|----|----|---------------------|---------------------|-----------|---------------------|---------------|---------------|----------------------|-------------|
| 一般 | 16 | 8,229 | 102.82 | 80,083 | 106.05 | 2,147,808,674 | 1,540,502,762 | 112.81 | 225,247,738 |
| | 17 | 8,011 | 97.35 | 78,387 | 97.88 | 2,279,599,594 | 1,652,901,978 | 107.30 | 229,766,857 |
| | 18 | 7,843 | 97.90 | 80,863 | 103.16 | 2,294,629,148 | 1,681,604,035 | 101.74 | 238,104,460 |
| | 19 | 7,552 | 96.29 | 79,628 | 98.47 | 2,196,506,112 | 1,624,168,999 | 96.58 | 199,776,761 |
| | 20 | 10,794 | 142.93 | 135,202 | 169.79 | 3,294,517,439 | 2,410,673,634 | 148.43 | 258,984,915 |
| 退職 | 16 | 3,988 | 146.89 | 62,260 | 139.78 | 1,422,124,035 | 1,049,082,351 | 146.65 | 101,773,125 |
| | 17 | 4,387 | 110.01 | 68,911 | 110.68 | 1,626,537,175 | 1,220,188,428 | 116.31 | 109,794,540 |
| | 18 | 4,678 | 106.63 | 74,985 | 108.81 | 1,694,327,964 | 1,300,234,553 | 106.56 | 92,526,202 |
| | 19 | 4,954 | 105.90 | 78,159 | 104.23 | 1,875,505,221 | 1,441,598,445 | 110.87 | 119,258,202 |
| | 20 | 1,436 | 28.99 | 21,404 | 27.39 | 576,415,289 | 414,605,370 | 28.76 | 66,834,838 |
| 計 | 16 | 12,217 | 113.99 | 142,343 | 118.56 | 3,569,932,709 | 2,589,585,113 | 124.44 | 327,020,863 |
| | 17 | 12,398 | 101.48 | 147,298 | 103.48 | 3,906,136,769 | 2,873,090,406 | 110.95 | 339,561,397 |
| | 18 | 12,521 | 100.99 | 155,848 | 105.80 | 3,988,957,112 | 2,981,838,588 | 103.79 | 330,630,662 |
| | 19 | 12,506 | 99.88 | 157,787 | 101.24 | 4,072,011,333 | 3,065,767,444 | 102.81 | 319,034,963 |
| | 20 | 12,230 | 97.79 | 156,606 | 99.25 | 3,870,932,728 | 2,825,279,004 | 92.16 | 325,819,753 |

(3) 高額療養費の状況

ア 一般

(単位：円)

| 年度 | 区分 | 年度 平均 人数 | 件数 (件) | 70歳以上対象分 | | 世帯合算分 | | 多数該当分 | 長期疾病分 | その他 | 計 | |
|----|----|----------------|-----------|----------|----------|-----------|-----------|-----------|------------|------------|-------------|-------------|
| | | | | 外来分 | 70歳以上合算分 | | 多数該当分 | | | | | その他 |
| | | | | | 多数該当分 | その他 | | | | | | |
| 16 | | 8,229 | 2,395 | 186,512 | | 565,189 | 9,682,187 | 4,368,463 | 81,656,248 | 36,830,821 | 91,958,318 | 225,247,738 |
| 17 | | 8,001 | 2,376 | 489,545 | | 619,882 | 4,697,395 | 5,865,233 | 84,320,398 | 37,503,817 | 96,270,587 | 229,766,857 |
| 18 | | 7,843 | 2,491 | 425,521 | | 1,201,327 | 8,011,264 | 3,933,452 | 77,102,926 | 38,139,702 | 109,290,268 | 238,104,460 |
| 19 | | 7,552 | 2,503 | 842,365 | | 1,962,909 | 4,954,897 | 3,244,706 | 31,159,101 | 36,873,429 | 120,739,354 | 199,776,761 |
| 20 | | 10,794 | 3,753 | | | | 4,019,613 | 5,620,250 | 70,851,945 | 35,800,283 | 142,692,824 | 258,984,915 |

イ 退職

(単位：円)

| 年度 | 区分 | 年度 平均 人数 | 件数 (件) | 70歳以上対象分 | | 世帯合算分 | | 多数該当分 | 長期疾病分 | その他 | 計 | |
|----|----|----------------|-----------|-----------|----------|-----------|-----------|-----------|------------|------------|------------|-------------|
| | | | | 外来分 | 70歳以上合算分 | | 多数該当分 | | | | | その他 |
| | | | | | 多数該当分 | その他 | | | | | | |
| 16 | | 3,988 | 1,062 | 421,110 | 5,344 | 1,074,302 | 4,647,185 | 4,340,186 | 21,926,911 | 5,597,954 | 63,760,133 | 101,773,125 |
| 17 | | 4,387 | 1,209 | 557,756 | | 1,181,523 | 6,786,928 | 3,803,065 | 31,055,524 | 7,522,112 | 58,887,632 | 109,794,540 |
| 18 | | 4,678 | 1,227 | 1,056,561 | | 1,902,417 | 5,046,172 | 3,853,477 | 18,204,336 | 6,280,307 | 56,182,932 | 92,526,202 |
| 19 | | 4,954 | 1,336 | 1,256,729 | 56,362 | 1,518,665 | 1,863,155 | 3,523,433 | 11,963,759 | 12,194,685 | 86,881,414 | 119,258,202 |
| 20 | | 1,436 | 573 | | | | 615,633 | 1,682,963 | 7,866,401 | 5,695,372 | 50,974,469 | 66,834,838 |

ウ 計

(単位 : 円)

| 年度 | 区分 | 年度 平均 人数 | 件数 (件) | 70歳以上対象分 | | 世帯合算分 | | 多数該当分 | 長期疾病分 | その他 | 計 | |
|----|----|----------------|-----------|-----------|----------|-----------|------------|-----------|-------------|------------|-------------|-------------|
| | | | | 外来分 | 70歳以上合算分 | | 多数該当分 | | | | | その他 |
| | | | | | 多数該当分 | その他 | | | | | | |
| 16 | | 12,217 | 3,457 | 607,622 | 5,344 | 1,639,491 | 14,329,372 | 8,708,649 | 103,583,159 | 42,428,775 | 155,718,451 | 327,020,863 |
| 17 | | 12,388 | 3,585 | 1,047,301 | 0 | 1,801,405 | 11,484,323 | 9,668,298 | 115,375,922 | 45,025,929 | 155,158,219 | 339,561,397 |
| 18 | | 12,521 | 3,718 | 1,482,082 | 0 | 3,103,744 | 13,057,436 | 7,786,929 | 95,307,262 | 44,420,009 | 165,473,200 | 330,630,662 |
| 19 | | 12,506 | 3,839 | 2,099,094 | 56,362 | 3,481,574 | 6,818,052 | 6,768,139 | 43,122,860 | 49,068,114 | 207,620,768 | 319,034,963 |
| 20 | | 12,230 | 4,326 | 0 | 0 | 0 | 4,635,246 | 7,303,213 | 78,718,346 | 41,495,655 | 193,667,293 | 325,819,753 |

(4) 出産育児一時金 ・ 葬祭費

| 種別 年度 | 出産育児一時金 | | 葬 祭 費 | | 合 計 | |
|----------|---------|------------|-------|-----------|-------|------------|
| | 件数(件) | 金 額 (円) | 件数(件) | 金 額 (円) | 件数(件) | 金 額 (円) |
| 11 | 33 | 9,900,000 | 283 | 5,660,000 | 316 | 15,560,000 |
| 12 | 39 | 11,700,000 | 296 | 5,920,000 | 335 | 17,620,000 |
| 13 | 38 | 11,400,000 | 299 | 5,980,000 | 337 | 17,380,000 |
| 14 | 47 | 14,100,000 | 313 | 6,260,000 | 360 | 20,360,000 |
| 15 | 40 | 12,000,000 | 365 | 7,300,000 | 405 | 19,300,000 |
| 16 | 44 | 13,200,000 | 349 | 6,980,000 | 393 | 20,180,000 |
| 17 | 30 | 9,000,000 | 362 | 7,240,000 | 392 | 16,240,000 |
| 18 | 25 | 8,200,000 | 383 | 7,660,000 | 408 | 15,860,000 |
| 19 | 38 | 13,300,000 | 428 | 8,560,000 | 466 | 21,860,000 |
| 20 | 28 | 10,010,000 | 85 | 2,430,000 | 113 | 12,440,000 |

| 出産一時金単価 | | 葬祭費単価 | |
|-----------------|----------|----------|---------|
| ~ H18.9 | 300,000円 | ~ H10.12 | 10,000円 |
| H18.10 ~ H20.12 | 350,000円 | H11.1 ~ | 20,000円 |
| H21.1 ~ | 380,000円 | H20.4 ~ | 30,000円 |

6 老人保健拠出金の推移

| 項目 | 16年度 | 17年度 | 18年度 | 19年度 | 20年度 |
|-------------------------|---------------|-------------|-------------|-------------|-------------|
| 本年度概算拠出金額 A | 886,246,935 | 837,918,642 | 717,313,533 | 685,061,589 | 65,423,614 |
| 確定拠出金額 | 891,757,555 | 815,750,444 | 767,481,077 | 717,901,525 | |
| 前々年度精算分 | (14年度) | (15年度) | (16年度) | (17年度) | (18年度) |
| 概算拠出金額 | 1,060,303,032 | 916,402,998 | 886,246,935 | 837,918,642 | 717,313,533 |
| 確定拠出金額 | 1,191,545,345 | 997,585,405 | 891,757,555 | 815,750,444 | 767,481,077 |
| 精算額 (-) | 131,242,313 | 81,182,407 | 5,510,620 | 22,168,198 | 50,167,544 |
| 調整額 (×) | 4,322,334 | 1,786,012 | 112,763 | 438,176 | 1,257,198 |
| 算定率 | (0.032934) | (0.022000) | (0.020463) | (0.019766) | (0.025060) |
| 当該年度支払決定額 (A - -) B | 1,021,811,582 | 920,887,061 | 722,936,916 | 662,455,215 | 116,848,356 |
| 事務費拠出金 C | 15,509,012 | 15,293,689 | 14,340,797 | 13,405,674 | 1,198,576 |
| 合計金額 B+C | 1,037,320,594 | 936,180,750 | 737,277,713 | 675,860,889 | 118,046,932 |

7 介護納付金の推移

| 項目 | 16年度 | 17年度 | 18年度 | 19年度 | 20年度 |
|-----------------------|--------------|--------------|--------------|--------------|--------------|
| 本年度概算拠出金額 A | 213,949,775 | 242,300,412 | 256,064,796 | 257,671,008 | 249,455,458 |
| 確定拠出金額 | 226,973,100 | 229,285,177 | 217,925,395 | 213,743,268 | |
| 前々年度精算分 | (14年度) | (15年度) | (16年度) | (17年度) | (18年度) |
| 概算拠出金額 | 176,986,026 | 185,741,631 | 213,949,775 | 242,300,412 | 256,064,796 |
| 確定拠出金額 | 188,658,111 | 205,933,364 | 226,907,784 | 229,285,177 | 217,925,395 |
| 精算額 (-) | 11,672,085 | 20,191,733 | 12,958,009 | 13,015,235 | 38,139,401 |
| 調整額 (×) | 97,983 | 275,252 | 187,751 | 14,961 | 343,290 |
| 算定率 | (0.00839466) | (0.01363192) | (0.01448924) | (0.00114953) | (0.00900093) |
| 当該年度支払決定額 (A - -) | 225,719,843 | 262,767,397 | 269,210,556 | 244,640,812 | 210,972,767 |

8 年度別決算状況

| 年度 / 区分 | 16年度 | 17年度 | 18年度 | 19年度 | 20年度 | 前年度差 |
|----------|--------|--------|--------|--------|--------|--------|
| 若人 年平均人数 | 8,229 | 8,011 | 7,842 | 7,552 | 10,794 | 3,242 |
| 退職 " | 3,988 | 4,387 | 4,678 | 4,954 | 1,436 | -3,518 |
| 老人 " | 6,536 | 6,335 | 6,115 | 5,923 | | -5,923 |
| 被保険者数 計 | 18,753 | 18,733 | 18,635 | 18,429 | 12,230 | -6,199 |

(歳 入)

(単位: 円)

| 年度 / 区分 | 16年度 | 17年度 | 18年度 | 19年度 | 20年度 | 前年度差 | |
|-----------|---------------|---------------|---------------|---------------|---------------|---------------|--------------|
| 保 険 税 | 国民健康保険税 一般分 | 1,116,968,533 | 1,052,761,135 | 1,039,732,067 | 1,015,688,779 | 662,678,915 | -353,009,864 |
| | 退職分 | 374,394,468 | 375,028,762 | 409,131,437 | 443,653,487 | 88,283,487 | -355,370,000 |
| | 後期高齢者支援分 | | | | | 192,709,996 | 192,709,996 |
| | 介護分 | 90,129,115 | 84,422,529 | 81,896,929 | 78,245,879 | 97,671,467 | 19,425,588 |
| | 計 | 1,581,492,116 | 1,512,212,426 | 1,530,760,433 | 1,537,588,145 | 1,041,343,865 | -496,244,280 |
| 国 庫 支 出 金 | 療養給付費等負担金 | 1,109,704,635 | 965,105,661 | 918,978,444 | 824,276,798 | 618,308,321 | -205,968,477 |
| | 高額医療費共同事業負担金 | 18,720,237 | 19,442,831 | 23,799,404 | 26,110,204 | 25,904,426 | -205,778 |
| | 特定健康診査等負担金 | | | | | 8,240,000 | 8,240,000 |
| | 普通調整交付金 | 368,811,000 | 356,164,000 | 354,826,000 | 298,085,000 | 225,935,000 | -72,150,000 |
| | 特別調整交付金 | 78,145,000 | 70,701,000 | 66,395,000 | 105,687,000 | 124,206,000 | 18,519,000 |
| | 計 | 1,575,380,872 | 1,411,413,492 | 1,363,998,848 | 1,254,159,002 | 1,002,593,747 | -251,565,255 |
| 療養給付費交付金 | 973,590,780 | 1,180,495,982 | 1,188,494,000 | 1,309,360,000 | 555,113,179 | -754,246,821 | |
| 前期高齢者交付金 | | | | | 1,431,250,831 | 1,431,250,831 | |
| 県支出金 | 21,507,237 | 172,295,393 | 222,070,610 | 208,824,244 | 180,586,933 | -28,237,311 | |
| 共同事業交付金 | 96,747,709 | 109,227,029 | 389,601,722 | 579,840,849 | 517,212,178 | -62,628,671 | |
| 繰 入 金 | 保険基盤安定(税軽減分) | 164,053,800 | 171,091,150 | 170,171,150 | 166,621,950 | 105,114,225 | -61,507,725 |
| | 保険基盤安定(保険者支援) | 33,968,004 | 41,901,223 | 39,645,482 | 39,315,664 | 25,439,435 | -13,876,229 |
| | 職員給与等 | 81,539,196 | 80,124,627 | 87,492,368 | 78,908,579 | 82,930,308 | 4,021,729 |
| | 出産育児一時金等 | 8,800,000 | 6,000,000 | 5,466,000 | 8,866,000 | 6,673,000 | -2,193,000 |
| | 財政安定化支援 | 22,722,000 | 26,748,000 | 31,281,000 | 26,164,000 | 20,606,000 | -5,558,000 |
| | 国保強化繰入金 | 0 | 0 | 3,281,000 | 2,814,000 | 3,147,000 | 333,000 |
| 基金等 | 0 | 0 | 0 | 0 | 0 | 0 | |
| 繰越金 | 25,038,218 | 174,898,531 | 135,633,902 | 192,624,249 | 300,862,647 | 108,238,398 | |
| その他の収入 | 18,033,624 | 8,210,681 | 14,320,402 | 18,204,212 | 20,362,266 | 2,158,054 | |
| 合 計 | 4,602,873,556 | 4,894,618,534 | 5,182,216,917 | 5,423,290,894 | 5,293,235,614 | -130,055,280 | |

(歳 出)

| 年度 / 区分 | 16年度 | 17年度 | 18年度 | 19年度 | 20年度 | 前年度差 | | |
|-----------|---------------|---------------|---------------|---------------|---------------|---------------|----------------|--------------|
| 総務費 | 89,978,157 | 88,764,403 | 97,082,287 | 145,471,037 | 128,496,533 | -16,974,504 | | |
| 保 険 給 付 費 | 療養給付費 | 1,510,672,116 | 1,620,709,561 | 1,655,001,872 | 1,594,933,015 | 2,357,296,448 | 762,363,433 | |
| | 療養費 | 34,406,754 | 32,999,834 | 35,059,865 | 34,286,940 | 59,346,816 | 25,059,876 | |
| | 高額療養費 | 225,247,738 | 229,775,443 | 238,104,460 | 199,879,533 | 259,007,615 | 59,128,082 | |
| | 出産育児諸費 | 13,200,000 | 9,000,000 | 8,200,000 | 13,300,000 | 10,010,000 | -3,290,000 | |
| | 葬祭諸費 | 6,980,000 | 7,240,000 | 7,660,000 | 8,560,000 | 2,430,000 | -6,130,000 | |
| | 小 計 | 1,790,506,608 | 1,899,724,838 | 1,944,026,197 | 1,850,959,488 | 2,688,090,879 | 837,131,391 | |
| | 退職分 | 療養給付費 | 1,021,833,077 | 1,190,696,836 | 1,267,553,649 | 1,405,060,404 | 406,170,384 | -998,890,020 |
| | 療養費 | 29,645,683 | 35,646,225 | 36,651,379 | 38,508,896 | 10,579,620 | -27,929,276 | |
| | 高額療養費 | 101,773,125 | 109,837,375 | 92,575,827 | 119,268,477 | 66,952,398 | -52,316,079 | |
| | 小 計 | 1,153,251,885 | 1,336,180,436 | 1,396,780,855 | 1,562,837,777 | 483,702,402 | -1,079,135,375 | |
| 審査支払手数料 | 8,878,799 | 9,180,048 | 8,869,599 | 8,980,977 | 8,924,490 | -56,487 | | |
| 計 | 2,952,637,292 | 3,245,085,322 | 3,349,676,651 | 3,422,778,242 | 3,180,717,771 | -242,060,471 | | |
| 後期高齢者支援金等 | | | | | 495,262,991 | 495,262,991 | | |
| 前期高齢者納付金等 | | | | | 666,873 | 666,873 | | |
| 老人保健拠出金 | 1,037,320,594 | 936,180,750 | 737,277,713 | 675,860,889 | 118,046,932 | -557,813,957 | | |
| 介護納付金 | 225,719,843 | 262,767,397 | 269,210,556 | 244,640,812 | 210,972,767 | -33,668,045 | | |
| 共同事業拠出金 | 74,880,948 | 77,771,327 | 337,143,386 | 581,854,046 | 590,351,395 | 8,497,349 | | |
| 保健事業費 | 4,786,611 | 4,110,078 | 4,003,504 | 4,956,127 | 40,266,538 | 35,310,411 | | |
| 直診勘定繰出金 | 4,200,000 | 2,625,000 | 2,625,000 | 2,625,000 | 60,000,000 | 57,375,000 | | |
| 基金積立金 | 35,807,000 | 122,317,000 | 176,088,270 | 1,865,147 | 2,469,730 | 604,583 | | |
| その他の支出 | 2,644,580 | 19,363,355 | 16,485,301 | 42,376,947 | 26,494,042 | -15,882,905 | | |
| 合 計 | 4,427,975,025 | 4,758,984,632 | 4,989,592,668 | 5,122,428,247 | 4,853,745,572 | -268,682,675 | | |
| 差引翌年度繰越金 | 174,898,531 | 135,633,902 | 192,624,249 | 300,862,647 | 439,490,042 | 138,627,395 | | |
| 年度末基金保有額 | 384,191,582 | 506,508,582 | 682,596,852 | 684,462,000 | 686,931,730 | 2,469,730 | | |

9 保健事業

| 事業名 | 事業概略 | | | | | | | | | | | | | | | | | | | | | | | | |
|-------------|---|---------|-------|-------|------|--------|-------|------|-------|--------|-------|-----|-------|--------|-------|-----|-------|--------|-------|-----|-------|--------|-------|-----|-------|
| 健康教育 | <p>1人でも多くの方が心身ともにキトキトでくらすような地域づくりを目指し、健康教室等を行う。</p> <ul style="list-style-type: none"> ・健康教育・健康体操・生活習慣病等予防教室 ・ウォーキング教室 ・健康推進員の育成 ・エイズパンフレットの配布（年1回、全戸配布） | | | | | | | | | | | | | | | | | | | | | | | | |
| 人間ドック | <p>高齢化の進展が早い氷見市において、疾病の早期発見、早期治療により重症化を防ぐため、人間ドックを行う。</p> <p>一日ドック検診 毎週月・火・木曜日（氷見市民病院に委託） 受診料 40,000 円（本人負担 16,000 円）</p> <table border="1"> <thead> <tr> <th>年度</th> <th>16年度</th> <th>17年度</th> <th>18年度</th> <th>19年度</th> <th>20年度</th> </tr> </thead> <tbody> <tr> <td>受診者数</td> <td>19人</td> <td>17人</td> <td>20人</td> <td>25人</td> <td>14人</td> </tr> </tbody> </table> | 年度 | 16年度 | 17年度 | 18年度 | 19年度 | 20年度 | 受診者数 | 19人 | 17人 | 20人 | 25人 | 14人 | | | | | | | | | | | | |
| 年度 | 16年度 | 17年度 | 18年度 | 19年度 | 20年度 | | | | | | | | | | | | | | | | | | | | |
| 受診者数 | 19人 | 17人 | 20人 | 25人 | 14人 | | | | | | | | | | | | | | | | | | | | |
| 健康優良家庭表彰 | <p>一年間無受診でかつ、国保税を含めた地方税を滞納していない世帯に記念品を贈る。さらに下記該当者は特別表彰とする。</p> <ul style="list-style-type: none"> ・ 世帯構成員が1人で3年間無受診 ・ " 2人で2年間無受診 ・ " 3人以上で1年間無受診 ・ 70歳以上の該当者で3年以上無受診 <p style="text-align: right;">（ 8月1日現在 ）</p> <table border="1"> <thead> <tr> <th>年度 \ 区分</th> <th>国保世帯数</th> <th>表彰世帯数</th> <th>率</th> </tr> </thead> <tbody> <tr> <td>平成16年度</td> <td>9,520</td> <td>331</td> <td>3.48%</td> </tr> <tr> <td>平成17年度</td> <td>9,564</td> <td>344</td> <td>3.60%</td> </tr> <tr> <td>平成18年度</td> <td>9,706</td> <td>331</td> <td>3.41%</td> </tr> <tr> <td>平成19年度</td> <td>9,705</td> <td>372</td> <td>3.83%</td> </tr> <tr> <td>平成20年度</td> <td>7,145</td> <td>245</td> <td>3.43%</td> </tr> </tbody> </table> | 年度 \ 区分 | 国保世帯数 | 表彰世帯数 | 率 | 平成16年度 | 9,520 | 331 | 3.48% | 平成17年度 | 9,564 | 344 | 3.60% | 平成18年度 | 9,706 | 331 | 3.41% | 平成19年度 | 9,705 | 372 | 3.83% | 平成20年度 | 7,145 | 245 | 3.43% |
| 年度 \ 区分 | 国保世帯数 | 表彰世帯数 | 率 | | | | | | | | | | | | | | | | | | | | | | |
| 平成16年度 | 9,520 | 331 | 3.48% | | | | | | | | | | | | | | | | | | | | | | |
| 平成17年度 | 9,564 | 344 | 3.60% | | | | | | | | | | | | | | | | | | | | | | |
| 平成18年度 | 9,706 | 331 | 3.41% | | | | | | | | | | | | | | | | | | | | | | |
| 平成19年度 | 9,705 | 372 | 3.83% | | | | | | | | | | | | | | | | | | | | | | |
| 平成20年度 | 7,145 | 245 | 3.43% | | | | | | | | | | | | | | | | | | | | | | |
| 特定健診・特定保健指導 | <p>メタボリックシンドロームの該当者、予備群の把握、減少に努めるため、40歳以上の被保険者を対象に特定健診、特定保健指導を実施する。</p> <p>特定健診受診者数 3,870人、受診率43.9%</p> <p>特定保健指導者数 93人、実施率13.2%</p> | | | | | | | | | | | | | | | | | | | | | | | | |

10 医療費適正化事業

| 事業名 | 事業概略 | | | | | | | | | | | | | | | | | |
|----------------------|---|------------|-------------|------------|------------|--|----------|------|----------|------|----------|------|----------------------|------------|------------|-------------|------------|------------|
| 医療費通知 | <p>『医療費のお知らせ』により、自分の健康や医療費に対する認識を深め、適正な受診を心がけることで、財政の安定化を図る。 国保連合会に作成を委託し、年間6回送付している。</p> <table border="1" data-bbox="456 510 1366 589"> <thead> <tr> <th>年度</th> <th>16年度</th> <th>17年度</th> <th>18年度</th> <th>19年度</th> <th>20年度</th> </tr> </thead> <tbody> <tr> <td>件数</td> <td>30,932件</td> <td>32,624件</td> <td>33,795件</td> <td>34,278件</td> <td>33,760件</td> </tr> </tbody> </table> | | | | | | 年度 | 16年度 | 17年度 | 18年度 | 19年度 | 20年度 | 件数 | 30,932件 | 32,624件 | 33,795件 | 34,278件 | 33,760件 |
| 年度 | 16年度 | 17年度 | 18年度 | 19年度 | 20年度 | | | | | | | | | | | | | |
| 件数 | 30,932件 | 32,624件 | 33,795件 | 34,278件 | 33,760件 | | | | | | | | | | | | | |
| レセプト点検 | <p>医療費の適正化を図るため、資格点検、内容点検、また年4回縦覧点検を行った。(国保一般+退職分)</p> <table border="1" data-bbox="456 719 1366 913"> <thead> <tr> <th>年度</th> <th>16年度</th> <th>17年度</th> <th>18年度</th> <th>19年度</th> <th>20年度</th> </tr> </thead> <tbody> <tr> <td>一人当たりレセプト点検効果額(内容点検)</td> <td>104円</td> <td>65円</td> <td>54円</td> <td>93円</td> <td>57円</td> </tr> </tbody> </table> | | | | | | 年度 | 16年度 | 17年度 | 18年度 | 19年度 | 20年度 | 一人当たりレセプト点検効果額(内容点検) | 104円 | 65円 | 54円 | 93円 | 57円 |
| 年度 | 16年度 | 17年度 | 18年度 | 19年度 | 20年度 | | | | | | | | | | | | | |
| 一人当たりレセプト点検効果額(内容点検) | 104円 | 65円 | 54円 | 93円 | 57円 | | | | | | | | | | | | | |
| 第三者行為求償事務 | <p>求償事務は国保連合会に委託</p> <table border="1" data-bbox="456 992 1366 1178"> <thead> <tr> <th>求償額</th> <th>16年度</th> <th>17年度</th> <th>18年度</th> <th>19年度</th> <th>20年度</th> </tr> </thead> <tbody> <tr> <td></td> <td>3,576,576円</td> <td>6,397,264円</td> <td>12,425,756円</td> <td>6,923,646円</td> <td>8,010,962円</td> </tr> </tbody> </table> | | | | | | 求償額 | 16年度 | 17年度 | 18年度 | 19年度 | 20年度 | | 3,576,576円 | 6,397,264円 | 12,425,756円 | 6,923,646円 | 8,010,962円 |
| 求償額 | 16年度 | 17年度 | 18年度 | 19年度 | 20年度 | | | | | | | | | | | | | |
| | 3,576,576円 | 6,397,264円 | 12,425,756円 | 6,923,646円 | 8,010,962円 | | | | | | | | | | | | | |
| 訪問指導 | <p>重複・多受診者に対し、訪問指導を行い、適正受診への理解を求める。</p> <table border="1" data-bbox="456 1267 1366 1379"> <thead> <tr> <th>16年度訪問件数</th> <th>72件</th> <th>19年度訪問件数</th> <th>140件</th> </tr> </thead> <tbody> <tr> <td>17年度訪問件数</td> <td>52件</td> <td>20年度訪問件数</td> <td>118件</td> </tr> <tr> <td>18年度訪問件数</td> <td>64件</td> <td></td> <td></td> </tr> </tbody> </table> | | | | | | 16年度訪問件数 | 72件 | 19年度訪問件数 | 140件 | 17年度訪問件数 | 52件 | 20年度訪問件数 | 118件 | 18年度訪問件数 | 64件 | | |
| 16年度訪問件数 | 72件 | 19年度訪問件数 | 140件 | | | | | | | | | | | | | | | |
| 17年度訪問件数 | 52件 | 20年度訪問件数 | 118件 | | | | | | | | | | | | | | | |
| 18年度訪問件数 | 64件 | | | | | | | | | | | | | | | | | |
| 国保広報「すこやか」の発行 | <p>国保制度や医療費分析及び健康づくりに関する情報などを掲載。年2回、全戸配布。</p> | | | | | | | | | | | | | | | | | |

11 その他 資料

(1) 氷見市の一人当り医療費(療養諸費費用額)及び国民健康保険税調定額

(単位：円)

| | 16年度 | 17年度 | 18年度 | 19年度 | 20年度 | 対前年比 |
|-----------|---------|---------|---------|---------|---------|---------|
| 一般 年平均人数 | 8,229 | 8,011 | 7,843 | 7,552 | 10,794 | 142.93% |
| 退職 " | 3,988 | 4,387 | 4,678 | 4,954 | 1,436 | 28.99% |
| 老人 " | 6,536 | 6,335 | 6,115 | 5,923 | | 0.00% |
| 被保険者数 計 | 18,753 | 18,733 | 18,636 | 18,429 | 12,230 | 66.36% |
| 一般 一人当医療費 | 261,005 | 284,559 | 292,570 | 290,851 | 305,217 | 104.94% |
| 退職 " | 356,601 | 370,763 | 362,191 | 378,584 | 401,403 | 106.03% |
| 老人 " | 713,511 | 734,038 | 767,062 | 782,134 | | |
| 全体 一人当医療費 | 439,047 | 456,748 | 465,741 | 472,331 | 316,511 | 67.01% |
| 一人当り国保税 | 86,188 | 83,007 | 84,226 | 83,710 | 86,026 | 102.77% |
| 世帯当り国保税 | 170,332 | 162,144 | 161,835 | 159,041 | 143,084 | 89.97% |

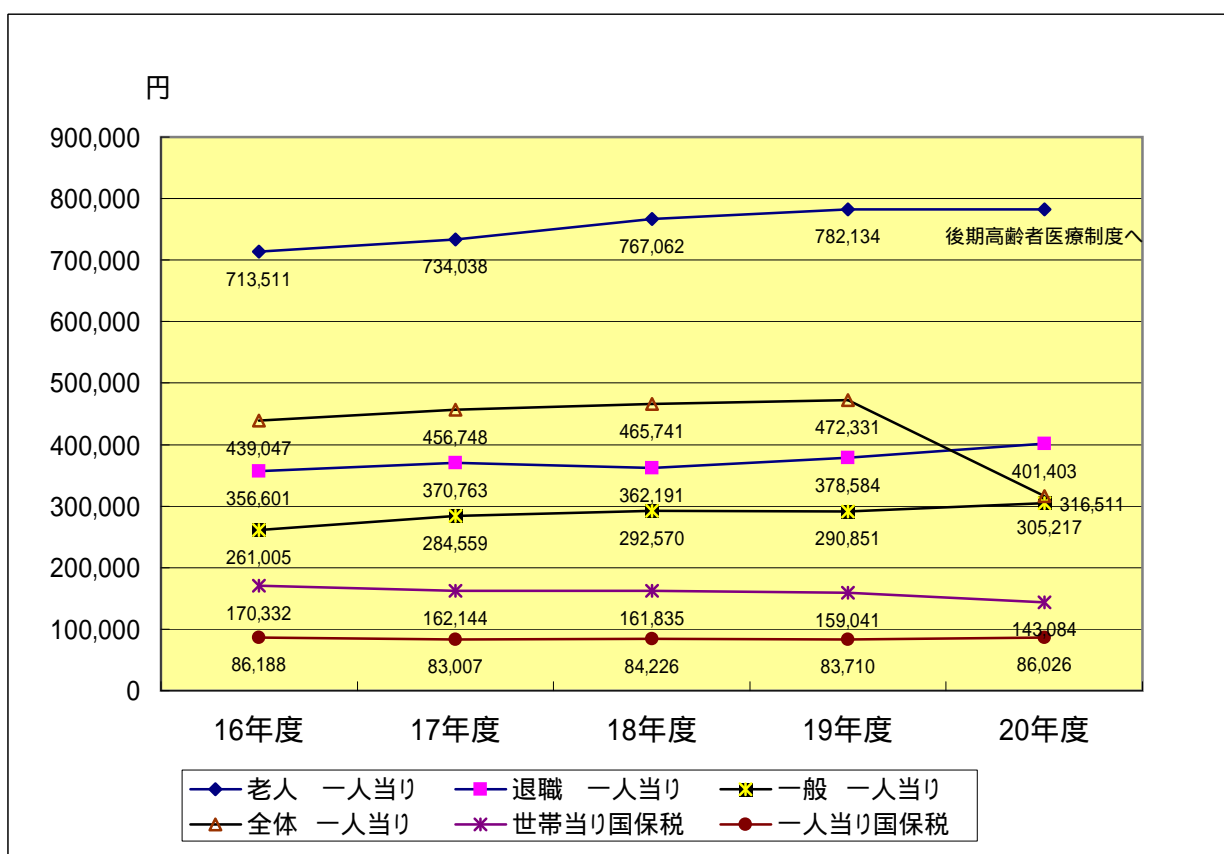

* H 2 0 年度より 老人保健対象者が後期高齢者医療制度に移行
退職者医療対象者が75歳未満から65歳未満へ

(2) 一人当り医療費の全国・県平均との比較(療養諸費)

(単位:円)

| | 15年度 | 16年度 | 17年度 | 18年度 | 19年度 |
|-----|---------|---------|---------|---------|---------|
| 氷見市 | 453,963 | 439,047 | 456,748 | 465,741 | 472,331 |
| 富山県 | 438,815 | 439,103 | 451,351 | 454,413 | 464,220 |
| 全国 | 363,273 | 370,808 | 386,446 | 389,551 | 407,248 |

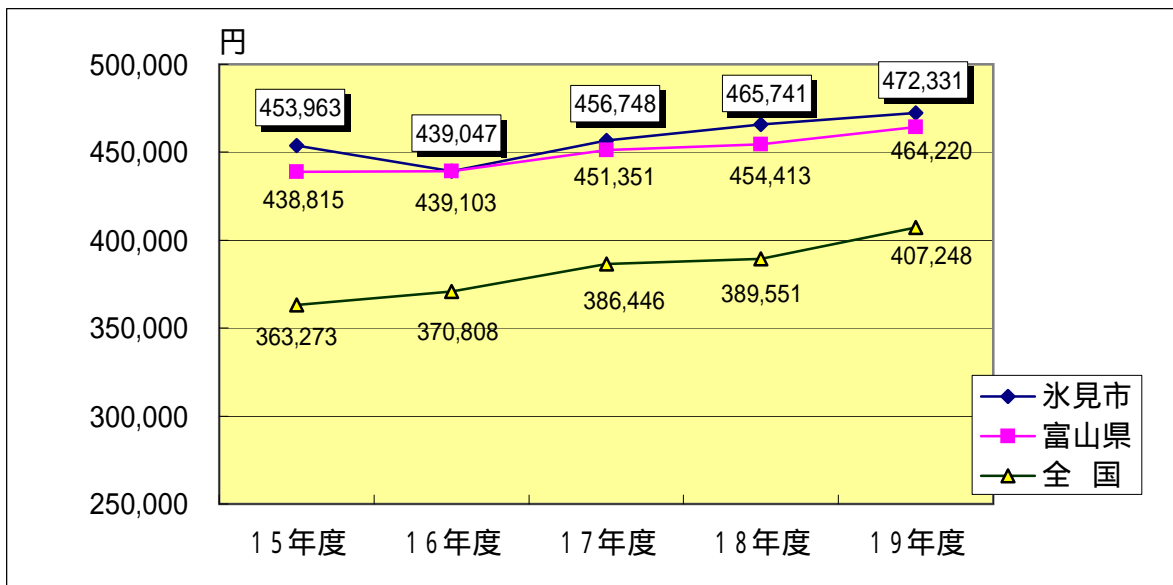

(国民健康保険の実態より)

(3) 一人当り国民健康保険税の全国・県平均との比較

(単位:円)

| | 15年度 | 16年度 | 17年度 | 18年度 | 19年度 |
|-----|--------|--------|--------|--------|--------|
| 氷見市 | 73,027 | 86,188 | 83,007 | 84,226 | 83,710 |
| 富山県 | 82,237 | 82,824 | 81,206 | 83,221 | 84,137 |
| 全国 | 77,991 | 78,959 | 80,353 | 82,580 | 84,367 |

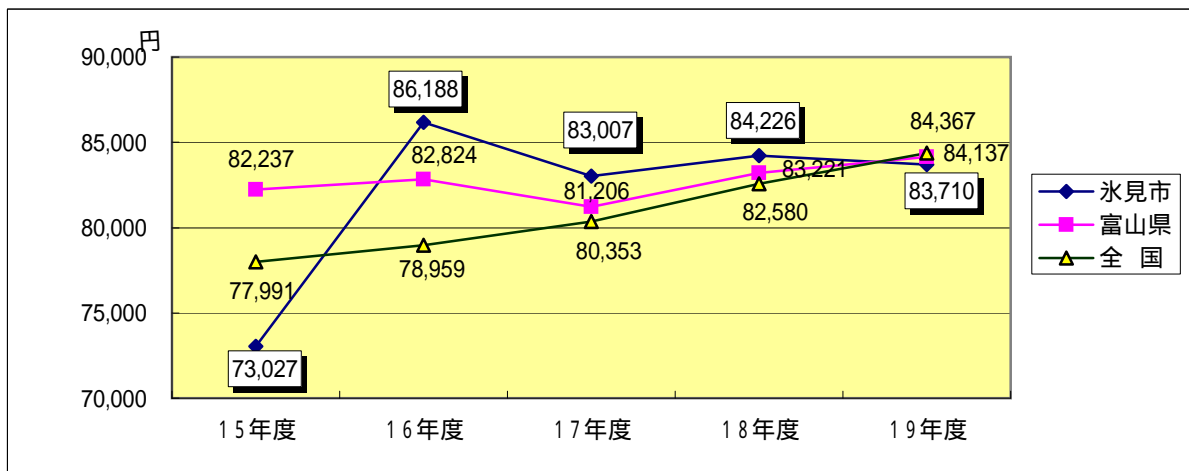

(国民健康保険の実態より)

(4) 一人当たり費用額、諸率の前年度との比較及び全国・県平均・砺波市との比較

ア) 療養諸費費用額について

(単位：円)

| 一人当たり療養諸費 | 20年度 | | 19年度 | | | | | | |
|-----------|---------|-------|---------|---------|---------|---------|---------|----------|---------|
| | 氷見市 | 前年度比較 | 氷見市 | 富山県平均 | 全国平均 | 砺波市 | 富山県との比較 | 全国平均との比較 | 砺波市との比較 |
| 一般 | 305,217 | 1.05 | 290,851 | 273,010 | 229,166 | 241,883 | 1.07 | 1.27 | 1.20 |
| 退職 | 401,403 | 1.06 | 378,584 | 385,208 | 408,597 | 360,520 | 0.98 | 0.93 | 1.05 |
| 老人 | | 0.00 | 782,134 | 809,213 | 876,886 | 707,467 | 0.97 | 0.89 | 1.11 |
| 全体 | 316,511 | 0.67 | 472,331 | 464,220 | 407,248 | 412,546 | 1.02 | 1.16 | 1.14 |

*19年度について、全国、県平均と比較すると、一般は高く、退職と老人は低くなっている。

医療費の低い砺波市との比較ではすべての区分で高くなっている。

*全国と比較して、老人、退職の一人当たり医療費が低いにもかかわらず、全体の一人当たり医療費が高齢化のため高くなっている。

イ) 診療費について

(単位：円)

| 一人当たり診療費 | 20年度 | | 19年度 | | | | | | | |
|----------|------|---------|------|---------|---------|---------|---------|----------|---------|------|
| | 氷見市 | 前年度比較 | 氷見市 | 富山県平均 | 全国平均 | 砺波市 | 富山県との比較 | 全国平均との比較 | 砺波市との比較 | |
| 一般 | 入院 | 126,222 | 0.95 | 132,976 | 117,612 | 83,064 | 99,336 | 1.13 | 1.60 | 1.34 |
| | 入院外 | 116,677 | 1.09 | 106,987 | 97,148 | 83,402 | 93,986 | 1.10 | 1.28 | 1.14 |
| | 歯科 | 18,311 | 1.24 | 14,716 | 16,130 | 18,792 | 14,772 | 0.91 | 0.78 | 1.00 |
| | 計 | 261,210 | 1.03 | 254,679 | 230,890 | 185,258 | 208,094 | 1.10 | 1.37 | 1.22 |
| 退職 | 入院 | 178,860 | 1.18 | 151,661 | 137,336 | 136,372 | 124,201 | 1.10 | 1.11 | 1.22 |
| | 入院外 | 149,102 | 0.97 | 153,917 | 154,205 | 156,866 | 157,357 | 1.00 | 0.98 | 0.98 |
| | 歯科 | 25,297 | 1.14 | 22,200 | 25,495 | 31,018 | 25,427 | 0.87 | 0.72 | 0.87 |
| | 計 | 353,259 | 1.08 | 327,778 | 317,036 | 324,256 | 306,985 | 1.03 | 1.01 | 1.07 |
| 老人 | 入院 | | 0.00 | 387,128 | 409,219 | 404,579 | 366,225 | 0.95 | 0.96 | 1.06 |
| | 入院外 | | 0.00 | 286,326 | 257,746 | 276,468 | 235,116 | 1.11 | 1.04 | 1.22 |
| | 歯科 | | 0.00 | 16,543 | 18,324 | 26,693 | 16,128 | 0.90 | 0.62 | 1.03 |
| | 計 | 0 | 0.00 | 689,997 | 685,289 | 707,740 | 617,469 | 1.01 | 0.97 | 1.12 |

*19年度について、県、全国、砺波市と比較して一般は入院、入院外が高く、退職は入院が高く、老人は入院外が高い。

*歯科は県、全国、砺波市と比較して低い。

ウ) その他の費用額(療養諸費費用額 - 診療費)

(単位：円)

| 一人当たりその他の費用 | 20年度 | | 19年度 | | | | | | |
|-------------|--------|-------|--------|---------|---------|--------|---------|----------|---------|
| | 氷見市 | 前年度比較 | 氷見市 | 富山県平均 | 全国平均 | 砺波市 | 富山県との比較 | 全国平均との比較 | 砺波市との比較 |
| 一般 | 44,007 | 1.22 | 36,172 | 42,120 | 43,908 | 33,789 | 0.86 | 0.82 | 1.07 |
| 退職 | 48,144 | 0.95 | 50,806 | 68,172 | 84,341 | 53,535 | 0.75 | 0.60 | 0.95 |
| 老人 | 0 | 0.00 | 92,137 | 123,924 | 169,146 | 89,998 | 0.74 | 0.54 | 1.02 |

*19年度について、どの区分も全国、県平均と比較すると低くなっている。

エ) 各区分ごとの諸率について

| 入院について | | | (単位：円) | | | | | | | |
|--------|----------|--------|--------|--------|--------|--------|---------|----------|---------|------|
| 20年度 | | | 19年度 | | | | | | | |
| 入院 | 氷見市 | 前年度比較 | 氷見市 | 富山県平均 | 全国平均 | 砺波市 | 富山県との比較 | 全国平均との比較 | 砺波市との比較 | |
| 一般 | 受診率 % | 29.961 | 0.87 | 34.243 | 29.423 | 19.934 | 25.338 | 1.16 | 1.72 | 1.35 |
| | 一件当たり日数 | 18.43 | 0.96 | 19.23 | 20.1 | 17.77 | 21.09 | 0.96 | 1.08 | 0.91 |
| | 一日当たり診療費 | 22,862 | 1.13 | 20,198 | 19,890 | 23,444 | 18,587 | 1.02 | 0.86 | 1.09 |
| 入院 | 氷見市 | 前年度比較 | 氷見市 | 富山県平均 | 全国平均 | 砺波市 | 富山県との比較 | 全国平均との比較 | 砺波市との比較 | |
| 退職 | 受診率 % | 29.666 | 0.93 | 31.873 | 30.467 | 28.401 | 26.952 | 1.05 | 1.12 | 1.18 |
| | 一件当たり日数 | 15.12 | 1.13 | 13.41 | 14.63 | 14.58 | 14.5 | 0.92 | 0.92 | 0.92 |
| | 一日当たり診療費 | 39,870 | 1.12 | 35,477 | 30,812 | 32,936 | 31,784 | 1.15 | 1.08 | 1.12 |
| 入院 | 氷見市 | 前年度比較 | 氷見市 | 富山県平均 | 全国平均 | 砺波市 | 富山県との比較 | 全国平均との比較 | 砺波市との比較 | |
| 老人 | 受診率 % | | 0.00 | 90.393 | 95.689 | 91.106 | 84.104 | 0.94 | 0.99 | 1.07 |
| | 一件当たり日数 | | 0.00 | 17.83 | 19.39 | 18.93 | 19.86 | 0.92 | 0.94 | 0.90 |
| | 一日当たり診療費 | | 0.00 | 24,018 | 22,058 | 23,454 | 21,930 | 1.09 | 1.02 | 1.10 |

* 19年度において、県、全国、砺波市と比較してみると受診率が一般、退職において高い。
また、老人は一件当たり日数は低い、一日当たり診療費が高い。

| 入院外について | | | (単位：円) | | | | | | | |
|---------|----------|--------|--------|----------|----------|----------|----------|----------|---------|------|
| 20年度 | | | 19年度 | | | | | | | |
| 入院外 | 氷見市 | 前年度比較 | 氷見市 | 富山県平均 | 全国平均 | 砺波市 | 富山県との比較 | 全国平均との比較 | 砺波市との比較 | |
| 一般 | 受診率 % | 823.61 | 1.19 | 693.25 | 690.51 | 651.92 | 647.74 | 1.00 | 1.06 | 1.07 |
| | 一件当たり日数 | 1.58 | 0.96 | 1.65 | 1.76 | 1.79 | 1.67 | 0.94 | 0.92 | 0.99 |
| | 一日当たり診療費 | 8,952 | 0.96 | 9,330 | 7,972 | 7,140 | 8,687 | 1.17 | 1.31 | 1.07 |
| 入院外 | 氷見市 | 前年度比較 | 氷見市 | 富山県平均 | 全国平均 | 砺波市 | 富山県との比較 | 全国平均との比較 | 砺波市との比較 | |
| 退職 | 受診率 % | 981.34 | 0.91 | 1,080.34 | 1,143.59 | 1,195.42 | 1,098.71 | 0.94 | 0.90 | 0.98 |
| | 一件当たり日数 | 1.51 | 0.95 | 1.59 | 1.73 | 1.87 | 1.64 | 0.92 | 0.85 | 0.97 |
| | 一日当たり診療費 | 10,043 | 1.12 | 8,951 | 7,809 | 7,017 | 8,757 | 1.15 | 1.28 | 1.02 |
| 入院外 | 氷見市 | 前年度比較 | 氷見市 | 富山県平均 | 全国平均 | 砺波市 | 富山県との比較 | 全国平均との比較 | 砺波市との比較 | |
| 老人 | 受診率 % | | 0.00 | 1,420.28 | 1,482.33 | 1,637.25 | 1,435.50 | 0.96 | 0.87 | 0.99 |
| | 一件当たり日数 | | 0.00 | 1.91 | 2.04 | 2.24 | 1.75 | 0.94 | 0.85 | 1.09 |
| | 一日当たり診療費 | | 0.00 | 10,547 | 8,541 | 7,545 | 9,372 | 1.23 | 1.40 | 1.13 |

* 19年度を県、全国、砺波市と比較すると氷見市は一日当たり診療費が高くなっている。

歯科について

(単位：円)

| | | 20年度 | | 19年度 | | | | | | |
|----|---------|--------|-------|--------|--------|--------|--------|---------|----------|---------|
| 歯科 | | 氷見市 | 前年度比較 | 氷見市 | 富山県平均 | 全国平均 | 砺波市 | 富山県との比較 | 全国平均との比較 | 砺波市との比較 |
| 一般 | 受診率 % | 123.75 | 1.12 | 110.06 | 120.14 | 133.70 | 113.84 | 0.92 | 0.82 | 0.97 |
| | 一件当たり日数 | 2.24 | 1.04 | 2.16 | 2.27 | 2.30 | 2.08 | 0.95 | 0.94 | 1.04 |
| | 一日当り診療費 | 6,608 | 1.07 | 6,202 | 5,903 | 6,117 | 6,230 | 1.05 | 1.01 | 1.00 |

| | | 20年度 | | 19年度 | | | | | | |
|----|---------|--------|-------|--------|--------|--------|--------|---------|----------|---------|
| 歯科 | | 氷見市 | 前年度比較 | 氷見市 | 富山県平均 | 全国平均 | 砺波市 | 富山県との比較 | 全国平均との比較 | 砺波市との比較 |
| 退職 | 受診率 % | 156.41 | 1.05 | 149.46 | 175.15 | 215.75 | 174.53 | 0.85 | 0.69 | 0.86 |
| | 一件当たり日数 | 2.34 | 1.00 | 2.35 | 2.45 | 2.39 | 2.33 | 0.96 | 0.98 | 1.01 |
| 職 | 一日当り診療費 | 6,915 | 1.09 | 6,329 | 5,942 | 6,014 | 6,262 | 1.07 | 1.05 | 1.01 |

| | | 20年度 | | 19年度 | | | | | | |
|----|---------|------|-------|-------|--------|--------|--------|---------|----------|---------|
| 歯科 | | 氷見市 | 前年度比較 | 氷見市 | 富山県平均 | 全国平均 | 砺波市 | 富山県との比較 | 全国平均との比較 | 砺波市との比較 |
| 老人 | 受診率 % | | 0.00 | 97.96 | 115.79 | 163.18 | 106.56 | 0.85 | 0.60 | 0.92 |
| | 一件当たり日数 | | 0.00 | 2.35 | 2.42 | 2.42 | 2.29 | 0.97 | 0.97 | 1.03 |
| | 一日当り診療費 | | 0.00 | 7,172 | 6,547 | 6,761 | 6,606 | 1.10 | 1.06 | 1.09 |

*19年度は、県、全国、と比較して、受診率、日数は少ないが、一日当たり診療費が高い。

オ) 平成19年度の国民健康保険加入者(年平均)の構成比 (単位：人)

| 区分 | 氷見市 | 構成比 | 富山県 | 構成比 | 全国 | 構成比 | 砺波市 | 構成比 |
|----|--------|--------|---------|--------|------------|--------|--------|--------|
| 一般 | 7,552 | 41.0% | 157,617 | 44.0% | 27,857,359 | 58.9% | 6,812 | 45.3% |
| 退職 | 4,954 | 26.9% | 92,227 | 25.7% | 8,870,165 | 18.8% | 3,651 | 24.3% |
| 老人 | 5,923 | 32.1% | 108,480 | 30.3% | 10,537,783 | 22.3% | 4,586 | 30.5% |
| 全体 | 18,429 | 100.0% | 358,324 | 100.0% | 47,265,307 | 100.0% | 15,049 | 100.0% |

*県、全国、砺波市と比較すると氷見市は一般の割合が低く、老人、退職の割合が多い。

(5) 年齢別一人当り医療費

(3月～2月)

(診療費 + 調剤 + 食事療養費 + 訪問看護の計)

(単位:円)

| 19年度 | 年齢 | 0～9歳 | 10～19歳 | 20～29歳 | 30～39歳 | 40～49歳 | 50～59歳 | 60～69歳 | 70～75歳 | 計 |
|----------|---------|---------|--------|---------|---------|---------|---------|---------|--------|--------|
| | 人数 | 441 | 553 | 740 | 928 | 800 | 1,843 | 4,607 | 2,595 | 12,507 |
| 構成比 | 3.5% | 4.4% | 5.9% | 7.4% | 6.4% | 14.7% | 36.8% | 20.7% | 100.0% | |
| 金額 | 115,072 | 75,556 | 90,056 | 149,712 | 252,905 | 363,859 | 374,335 | 445,512 | | |
| 20年度 | 年齢 | 0～9歳 | 10～19歳 | 20～29歳 | 30～39歳 | 40～49歳 | 50～59歳 | 60～69歳 | 70～75歳 | 計 |
| | 人数 | 407 | 541 | 677 | 920 | 749 | 1,660 | 4,711 | 2,563 | 12,228 |
| 構成比 | 3.3% | 4.4% | 5.5% | 7.5% | 6.1% | 13.6% | 38.5% | 21.0% | 100.0% | |
| 金額 | 165,228 | 97,014 | 87,513 | 165,031 | 204,796 | 357,770 | 354,817 | 427,566 | | |
| 医療費の対前年比 | 143.59% | 128.40% | 97.18% | 110.23% | 80.98% | 98.33% | 94.79% | 95.97% | | |

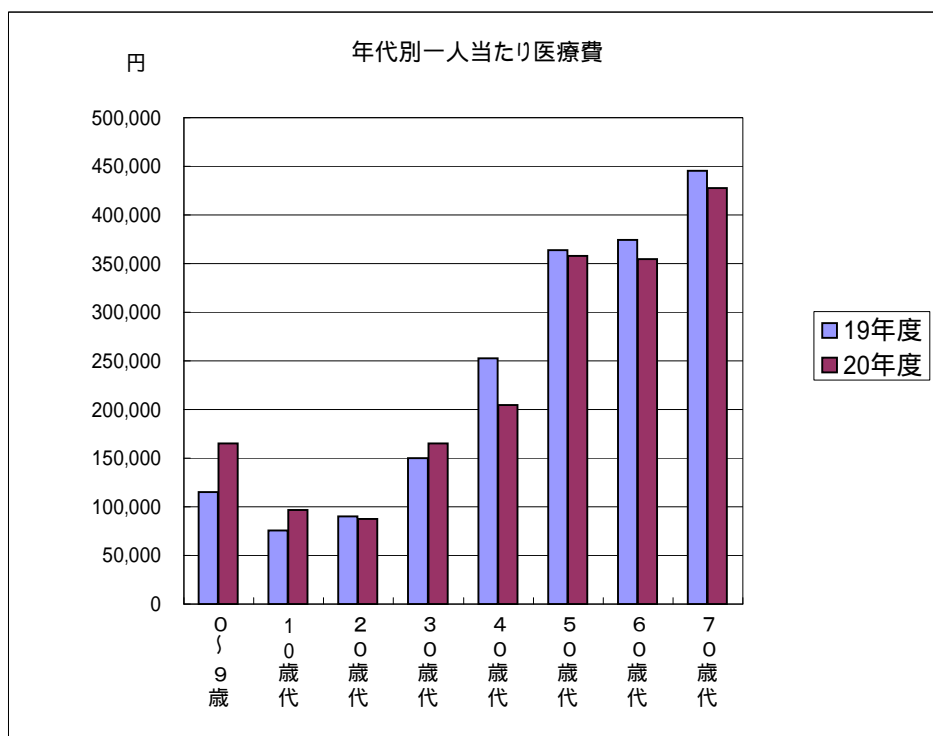

50歳以上の医療費が高い

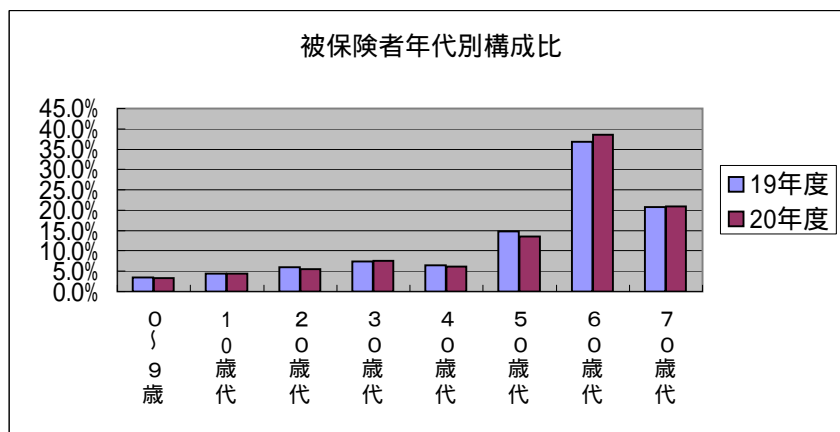

60歳以上の構成比が高い

(6) 平成20年9月分診療費から見る疾病の状況

ア 被保険者疾病状況

被保険者数 12,184人

| 疾病分類項目 | 入院 | | 入院外 | | 合計 | | | | 受診率 | |
|----------------------|-----|-------------|--------|-------------|--------|-------------|-------|----|------|----|
| | 件数 | 金額(円) | 件数 | 金額(円) | 件数 | 費用額(円) | 割合 | 順位 | 割合 | 順位 |
| 循環器系の疾患 | 49 | 28,640,350 | 2,039 | 31,475,810 | 2,088 | 60,116,160 | 21.5 | 1 | 17.1 | 1 |
| 消化器系の疾患 | 29 | 8,021,970 | 1,827 | 27,804,290 | 1,856 | 35,826,260 | 12.8 | 2 | 15.2 | 2 |
| 新生物 | 36 | 18,659,670 | 442 | 13,733,860 | 478 | 32,393,530 | 11.6 | 3 | 3.9 | 9 |
| 精神及び行動の障害 | 67 | 21,905,620 | 436 | 6,591,720 | 503 | 28,497,340 | 10.2 | 4 | 4.1 | 8 |
| 筋骨格系及び結合組織の疾患 | 20 | 8,345,520 | 1,051 | 14,321,950 | 1,071 | 22,667,470 | 8.1 | 5 | 8.8 | 4 |
| 内分泌、栄養及び代謝疾患 | 14 | 5,512,000 | 1,114 | 17,100,450 | 1,128 | 22,612,450 | 8.1 | 6 | 9.3 | 3 |
| 腎尿路生殖器系の疾患 | 13 | 5,343,880 | 255 | 8,939,320 | 268 | 14,283,200 | 5.1 | 7 | 2.2 | 12 |
| 損傷、中毒及びその他の外因の影響 | 12 | 9,522,660 | 258 | 2,912,600 | 270 | 12,435,260 | 4.5 | 8 | 2.2 | 11 |
| 眼及び付属器の疾患 | 13 | 5,378,700 | 683 | 5,057,670 | 696 | 10,436,370 | 3.7 | 9 | 5.7 | 5 |
| 神経系の疾患 | 16 | 6,536,590 | 222 | 3,067,130 | 238 | 9,603,720 | 3.4 | 10 | 2.0 | 13 |
| 呼吸器系の疾患 | 8 | 2,667,420 | 542 | 5,404,410 | 550 | 8,071,830 | 2.9 | 11 | 4.5 | 6 |
| 感染症及び寄生虫症 | 3 | 1,965,970 | 320 | 3,314,530 | 323 | 5,280,500 | 1.9 | 12 | 2.7 | 10 |
| 症状、徴候及び異常臨床所見・異常検査所見 | 9 | 3,140,890 | 182 | 1,955,080 | 191 | 5,095,970 | 1.8 | 13 | 1.6 | 14 |
| 皮膚及び皮下組織の疾患 | 2 | 1,179,470 | 509 | 3,262,110 | 511 | 4,441,580 | 1.6 | 14 | 4.2 | 7 |
| 周産期に発生した病態 | 1 | 3,148,710 | | | 1 | 3,148,710 | 1.1 | 15 | 0.0 | 19 |
| 先天奇形、変形及び染色体異常 | 2 | 1,732,990 | 10 | 95,560 | 12 | 1,828,550 | 0.7 | 16 | 0.1 | 17 |
| 血液及び造血器の疾患並びに免疫機構の障害 | 2 | 584,320 | 45 | 603,780 | 47 | 1,188,100 | 0.4 | 17 | 0.4 | 16 |
| 耳及び乳様突起の疾患 | | | 108 | 957,940 | 108 | 957,940 | 0.3 | 18 | 0.9 | 15 |
| 妊娠、分娩及び産じょく | 1 | 386,090 | 2 | 20,020 | 3 | 406,110 | 0.1 | 19 | 0.0 | 18 |
| 合計 | 297 | 132,672,820 | 10,045 | 146,618,230 | 10,342 | 279,291,050 | 100.0 | | 84.9 | |

イ 年代別診療費、受診率(平成20年9月分)

| 年代別 | 人数 | 構成比 | 診療費 | | 件数 | 受診率 | 1件当り診療費 | 1人当り診療費 |
|--------|--------|------|-------|-------------|--------|--------|---------|---------|
| | | | 割合 | 費用額(円) | | | | |
| 0～9歳 | 401 | 2.1 | 2.2 | 6,148,592 | 263 | 65.6% | 23,379 | 15,333 |
| 10～19歳 | 538 | 2.9 | 1.4 | 3,874,780 | 195 | 30.8% | 19,871 | 7,202 |
| 20～29歳 | 669 | 3.6 | 2.3 | 6,530,615 | 265 | 40.5% | 24,644 | 9,762 |
| 30～39歳 | 915 | 4.9 | 4.5 | 12,467,976 | 425 | 42.6% | 29,336 | 13,626 |
| 40～49歳 | 730 | 3.9 | 3.9 | 10,799,440 | 395 | 55.8% | 27,340 | 14,794 |
| 50～59歳 | 1,677 | 9.0 | 17.4 | 48,679,955 | 1,155 | 66.1% | 42,147 | 29,028 |
| 60～69歳 | 4,737 | 25.4 | 41.8 | 116,804,223 | 4,534 | 98.8% | 25,762 | 24,658 |
| 70歳以上 | 2,517 | 13.5 | 26.5 | 73,985,469 | 3,110 | 135.9% | 23,790 | 29,394 |
| 計 | 12,184 | 65.2 | 100.0 | 279,291,050 | 10,342 | 99.8% | 27,006 | 22,923 |

ウ 主要疾病の受診率(平成20年9月分)

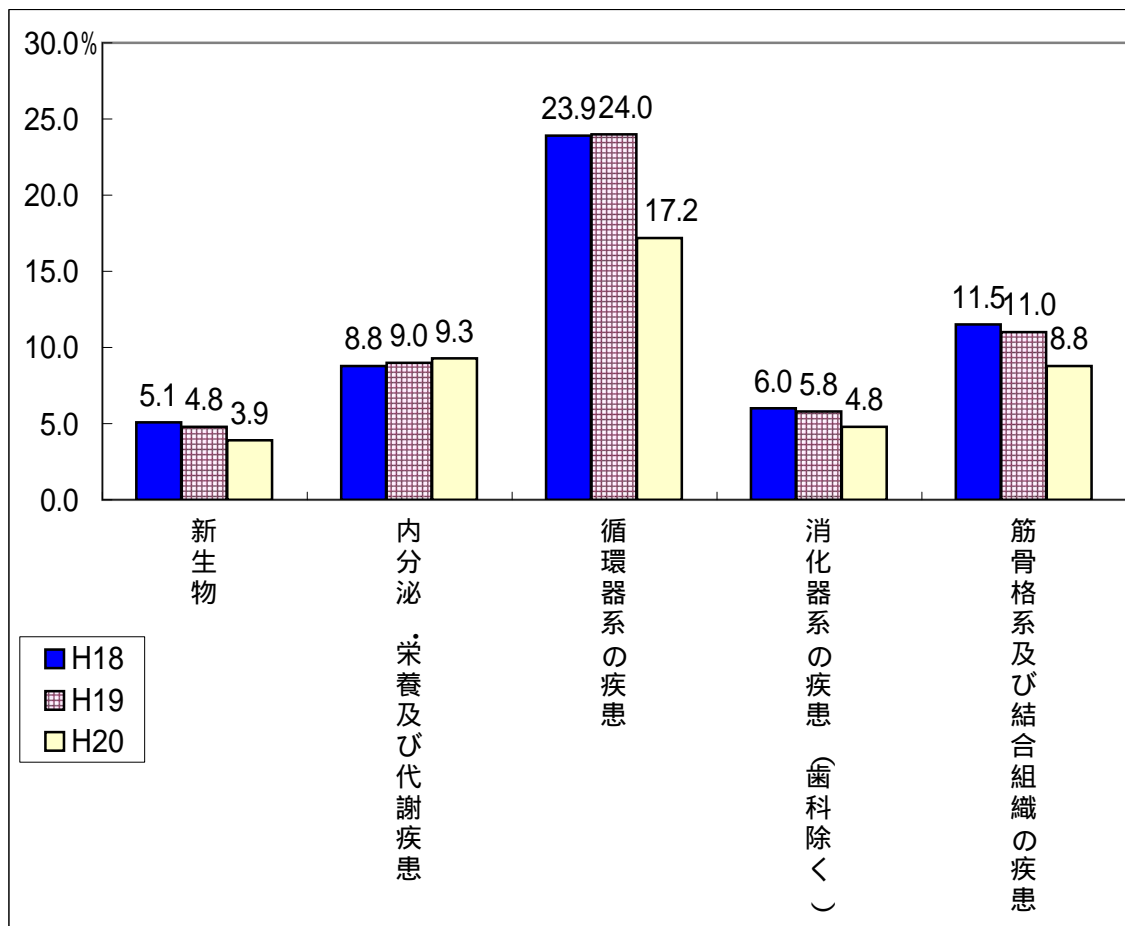

エ 一人当たり医療費(平成20年9月分)

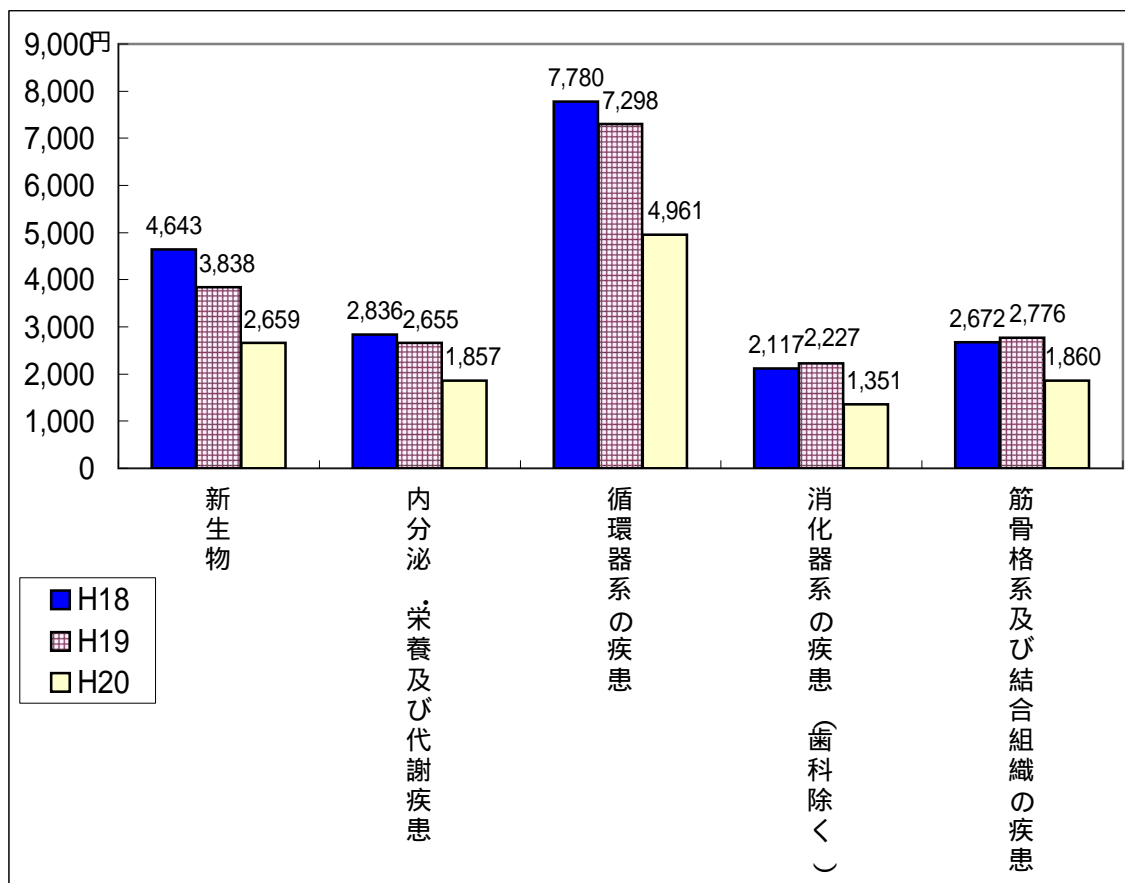

オ 年齢別疾病別の受診率(平成20年9月分)

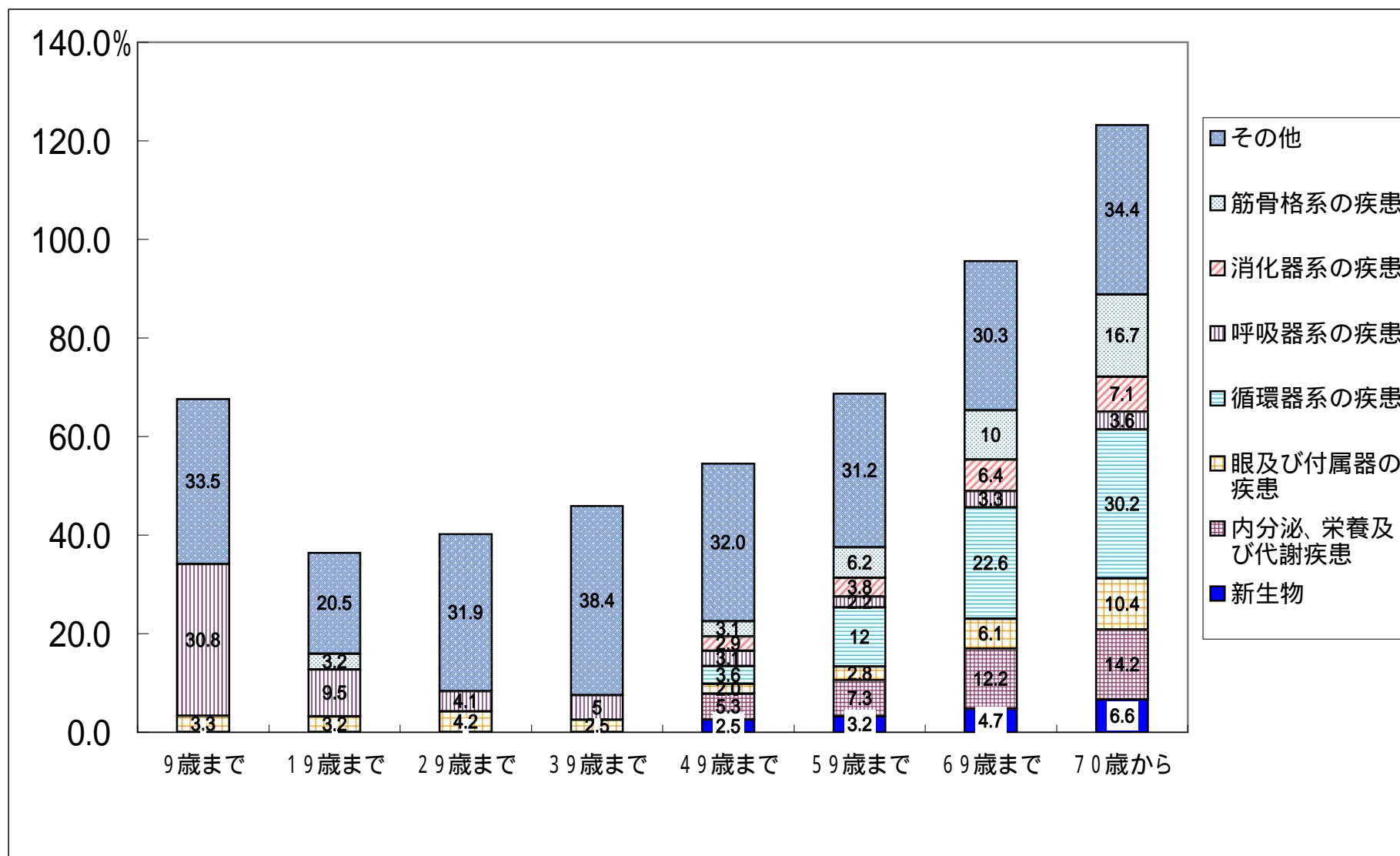

(7) 被保険者数年齢別統計表

< 被保険者の人口ピラミッド >

H21.4.1

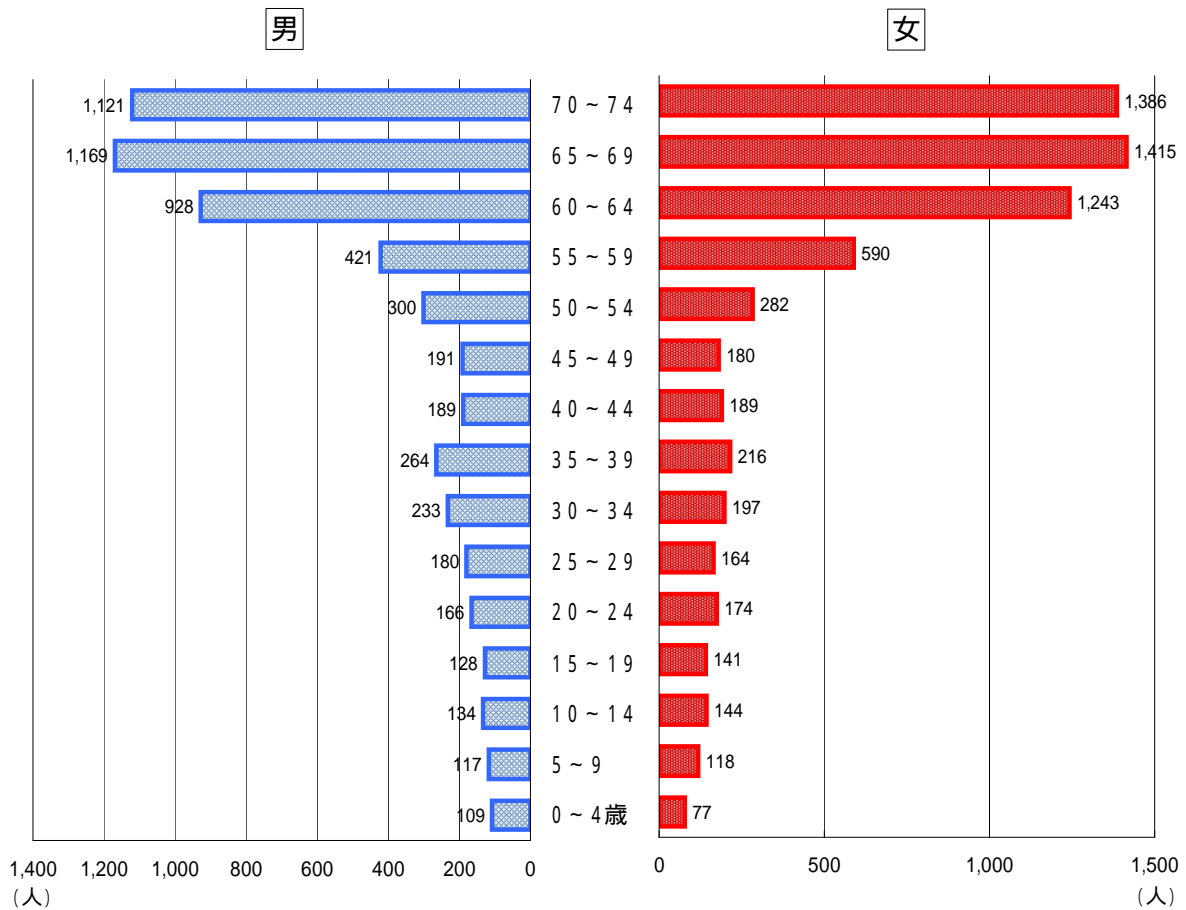

住民基本台帳

| 年齢 | 男 | 女 | 男女計 |
|---------|-------|-------|--------|
| 0 ~ 4歳 | 109 | 77 | 186 |
| 5 ~ 9 | 117 | 118 | 235 |
| 10 ~ 14 | 134 | 144 | 278 |
| 15 ~ 19 | 128 | 141 | 269 |
| 20 ~ 24 | 166 | 174 | 340 |
| 25 ~ 29 | 180 | 164 | 344 |
| 30 ~ 34 | 233 | 197 | 430 |
| 35 ~ 39 | 264 | 216 | 480 |
| 40 ~ 44 | 189 | 189 | 378 |
| 45 ~ 49 | 191 | 180 | 371 |
| 50 ~ 54 | 300 | 282 | 582 |
| 55 ~ 59 | 421 | 590 | 1,011 |
| 60 ~ 64 | 928 | 1,243 | 2,171 |
| 65 ~ 69 | 1,169 | 1,415 | 2,584 |
| 70 ~ 74 | 1,121 | 1,386 | 2,507 |
| 合計 | 5,650 | 6,516 | 12,166 |

< 氷見市の人口ピラミッド >

H21.4.1

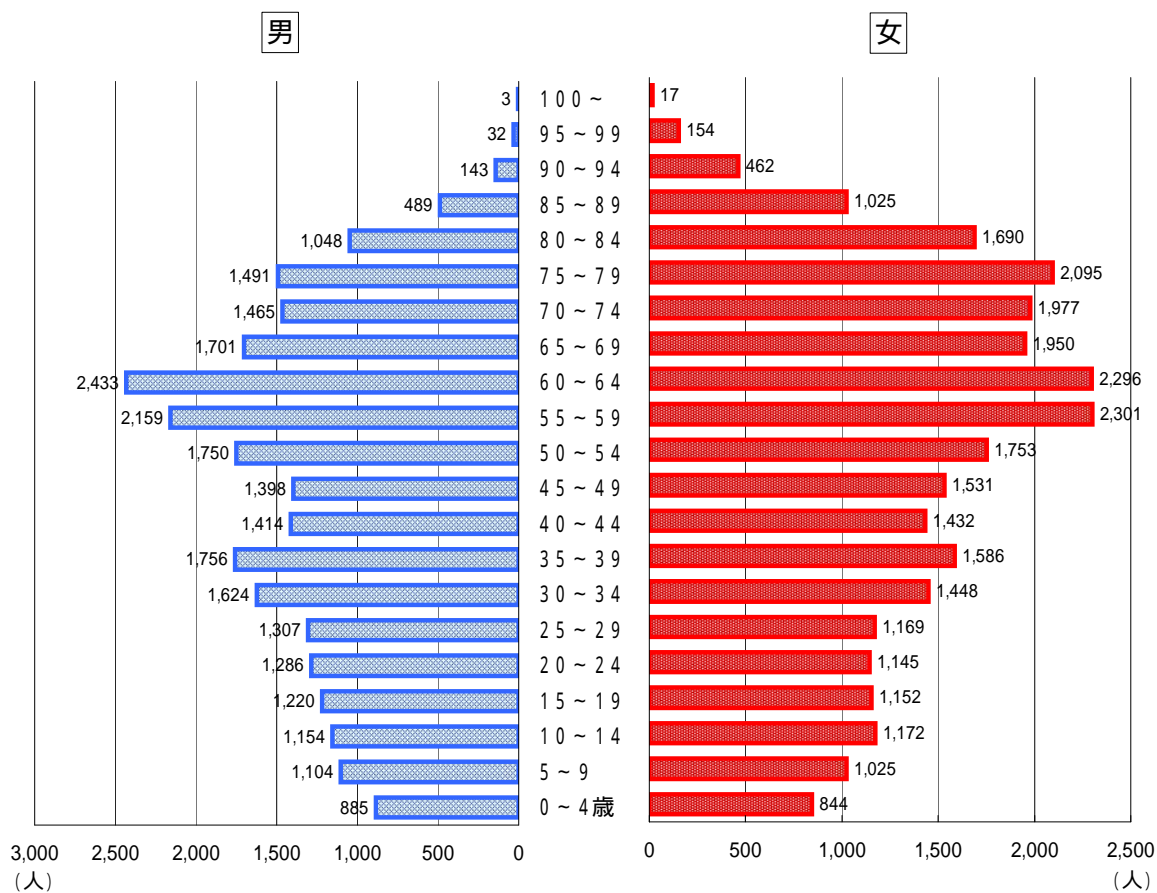

| 年齢 | 男 | 女 | 男女計 |
|-----------|---------------|---------------|---------------|
| 0 ~ 4歳 | 885 | 844 | 1,729 |
| 5 ~ 9 | 1,104 | 1,025 | 2,129 |
| 10 ~ 14 | 1,154 | 1,172 | 2,326 |
| 15 ~ 19 | 1,220 | 1,152 | 2,372 |
| 20 ~ 24 | 1,286 | 1,145 | 2,431 |
| 25 ~ 29 | 1,307 | 1,169 | 2,476 |
| 30 ~ 34 | 1,624 | 1,448 | 3,072 |
| 35 ~ 39 | 1,756 | 1,586 | 3,342 |
| 40 ~ 44 | 1,414 | 1,432 | 2,846 |
| 45 ~ 49 | 1,398 | 1,531 | 2,929 |
| 50 ~ 54 | 1,750 | 1,753 | 3,503 |
| 55 ~ 59 | 2,159 | 2,301 | 4,460 |
| 60 ~ 64 | 2,433 | 2,296 | 4,729 |
| 65 ~ 69 | 1,701 | 1,950 | 3,651 |
| 70 ~ 74 | 1,465 | 1,977 | 3,442 |
| 75 ~ 79 | 1,491 | 2,095 | 3,586 |
| 80 ~ 84 | 1,048 | 1,690 | 2,738 |
| 85 ~ 89 | 489 | 1,025 | 1,514 |
| 90 ~ 94 | 143 | 462 | 605 |
| 95 ~ 99 | 32 | 154 | 186 |
| 100 ~ | 3 | 17 | 20 |
| 合計 | 25,862 | 28,224 | 54,086 |

12 国民健康保険運営協議会

国民健康保険法第11条により国民健康保険運営協議会を設置し、国民健康保険事業の運営に関する重要事項を審議するため、市町村に国民健康保険運営協議会を置くこととされている。

会は、市長の付属機関（諮問）であり、議会という場以外の場において、住民側の代表を国保事業に関与させ、それぞれの立場の利害を調整して事業運営を円滑に進めるものである。

国民健康保険事業の基本的事項及び、保険財政に重大な影響を及ぼす事項について、市長の諮問に応じるとともに意見を述べることもできる。

本市では、12名の委員を委嘱している。

氷見市国民健康保険運営協議会委員（平成20年4月1日～平成22年3月31日）

（21.3.31現在）

| 区 分 | 氏 名 | 職 業 職 務 等 | 備 考 |
|----------------------|--------|------------|-----|
| 被保険者を代表する委員 4名 | 土居 治 | 自 営 業 | |
| | 栗山 静子 | 主 婦 | |
| | 大和 のぶよ | 主 婦 | |
| | 田中 小枝子 | 自 営 業 | |
| 保険医・薬剤師を代表する委員 4名 | 嶋尾 正人 | 医 師 会 長 | |
| | 佐藤 英敏 | 医師会副会長 | |
| | 加藤 和子 | 歯科医師会長 | |
| | 村上 正剛 | 薬 剤 師 会 長 | |
| 公益を代表する委員 4名 | 前田 利寛 | 自治振興委員連合会長 | 会長 |
| | 前山 良夫 | 老人クラブ 連合会長 | |
| | 森 節子 | 連合婦人会長 | |
| | 澤井 和一 | 氷見商工会議所副会頭 | 副会長 |

13 国民健康保険事業の事務機構

(1) 事務機構及び事務分掌(平成20年4月1日)

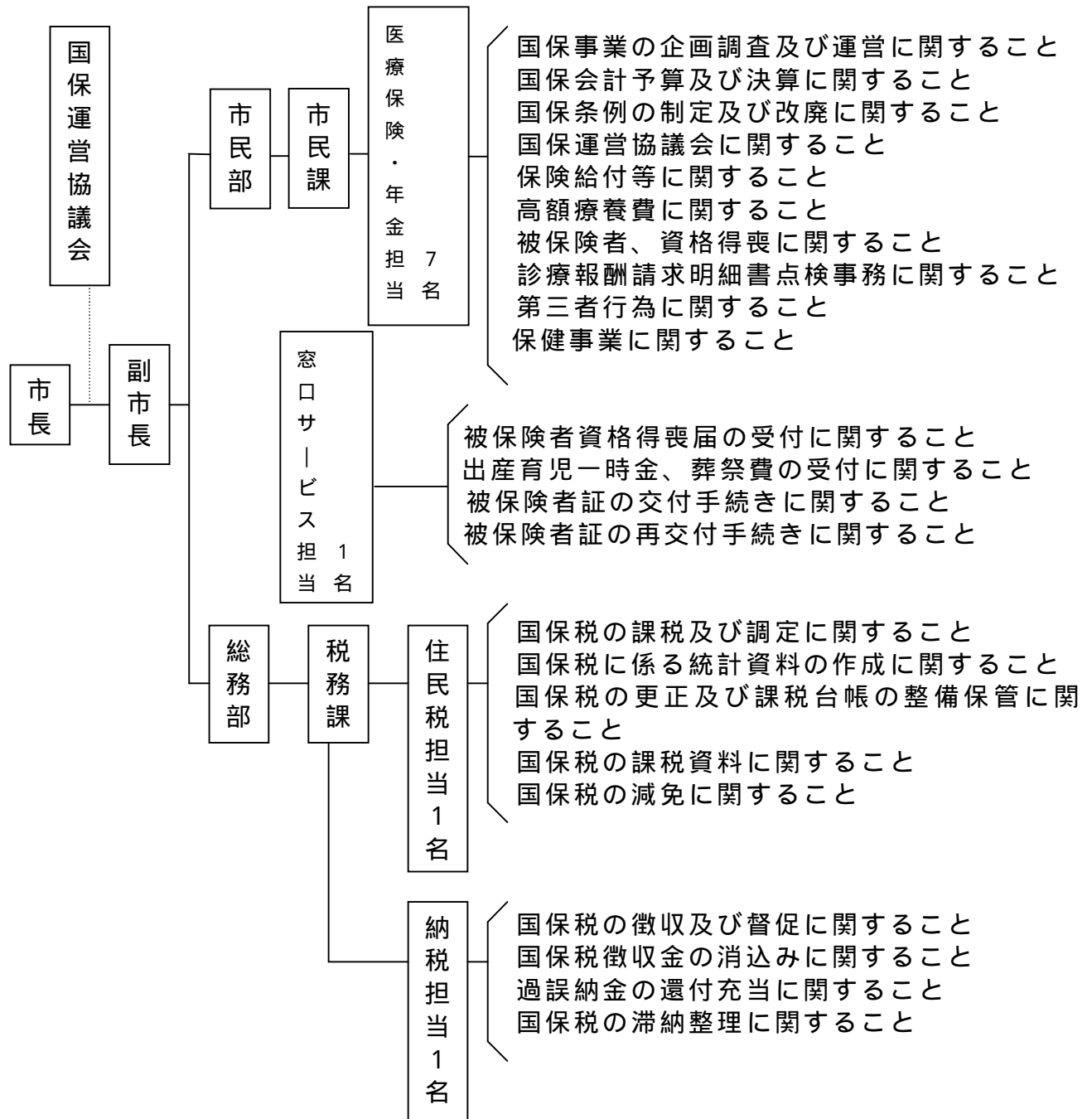

(2) 国保会計支弁職員数

| 年度 | H9～H13年度 | H14～H20年度 |
|----|----------|-----------|
| 人員 | 11人 | 10人 |

14 国民健康保険事業の沿革

| | |
|--------------|---|
| 昭和 13 年 4 月 | 国民健康保険制度（法律第 60 号） |
| 昭和 26 年 3 月 | 地方税法改正による国民健康保険税の創設 |
| 昭和 27 年 8 月 | 氷見町、余川村、碁石村、八代村が合併し、氷見市誕生 （氷見市国保事業開始） |
| ” | 機構改革により「厚生課」と改正、助産費 300 円支給開始 |
| 昭和 28 年 11 月 | 窪村、宮田村編入 |
| 昭和 28 年 12 月 | 上庄村、熊無村編入 |
| 昭和 29 年 4 月 | 神代村、仏生寺村、布勢村、十二町村、速川村、久目村、阿尾村、 藪田村、宇波村、女良村編入 |
| ” | 機構改革により「保険衛生課」と改正 |
| 昭和 30 年 9 月 | 機構改革により「国民健康保険課」と改正 |
| 昭和 31 年 4 月 | 助産費支給額を 500 円に引き上げる 葬祭費 500 円支給開始 |
| 昭和 31 年 8 月 | 自己審査を廃止し、診療報酬請求書の審査を県国保連合会診療報酬 審査委員会に委託 |
| 昭和 34 年 1 月 | 新国民健康保険法（法律第 192 号）の制定による看護給付の開始 |
| 昭和 34 年 4 月 | 初診料、歯科、補綴住診及び入院時の給食寝具の制限を廃止、葬祭 費支給額を 1,000 円に引き上げる |
| 昭和 35 年 7 月 | 機構改革により「保健年金課」と改正 |
| 昭和 35 年 10 月 | 助産費支給額を 1,000 円、葬祭費支給額を 2,000 円に引き上げる |
| 昭和 36 年 4 月 | 国民皆保険達成 |
| 昭和 36 年 6 月 | 世帯主にかかる結核、性疾患、精神病についてのみ 7 割給付実施 |
| 昭和 37 年 10 月 | 助産費支給額を 2,000 円に引き上げる |
| ” | 診療報酬の支払業務を県内保険者の決議にもとづき連合会に委託 |
| 昭和 37 年 12 月 | 助産費の国庫補助金新設 |
| 昭和 38 年 4 月 | 診療給付期間の制限を撤廃（生保世帯の不適用） |
| 昭和 38 年 9 月 | 点数表の地域差を撤廃 |
| 昭和 38 年 10 月 | 世帯主の 7 割給付実施 |
| 昭和 40 年 1 月 | 機構改革により「保険衛生課」と改正 |
| 昭和 41 年 4 月 | 育児手当金 2,400 円支給開始 |
| 昭和 42 年 1 月 | 世帯員の 7 割給付を実施 |
| 昭和 42 年 11 月 | 住民基本台帳法の施行により資格関係受付事務を市民課へ移管 |
| 昭和 45 年 9 月 | 助産費支給額を 10,000 円に引き上げる |
| 昭和 48 年 1 月 | 老人医療費支給開始（70 歳以上） |
| 昭和 48 年 7 月 | 育児手当金 5,000 円に引き上げる |
| 昭和 48 年 10 月 | 老人医療費 65 歳以上ねたきり老人適用 |
| 昭和 48 年 12 月 | 高額療養費支給制度（限度額 30,000 円）を任意給付として実施 |
| 昭和 49 年 4 月 | 助産費支給額を 20,000 円、葬祭費支給額を 5,000 円に引き上げる |
| 昭和 50 年 7 月 | 助産費支給額を 40,000 円に引き上げる |
| 昭和 50 年 10 月 | 高額療養費支給制度を法定給付とする |
| 昭和 51 年 8 月 | 高額療養費の限度額を 39,000 円に引き上げる |
| 昭和 52 年 3 月 | 健康都市宣言をする |
| 昭和 52 年 10 月 | 助産費支給額を 60,000 円に引き上げる |
| 昭和 53 年 4 月 | 氷見市高額療養資金貸付基金（金額 300 万円）を設置する |

| | |
|--------------|---|
| 昭和 54 年 12 月 | 助産費支給額を 80,000 円に引き上げる |
| 昭和 57 年 3 月 | 助産費支給額を 100,000 円に引き上げる |
| 昭和 57 年 4 月 | 国保連合会電算処理開始 |
| 昭和 57 年 9 月 | 高額療養費の限度額を 45,000 円に引き上げる |
| 昭和 57 年 10 月 | 市の住民情報電算処理開始 |
| 昭和 58 年 1 月 | 高額療養費の限度額を 51,000 円に引き上げる |
| 昭和 58 年 2 月 | 老人保健法施行（一部負担有料化入院 300 円 通院 400 円） |
| 昭和 58 年 4 月 | 国保税前納報償金制度廃止（国の指導） |
| 昭和 59 年 4 月 | 葬祭費支給額を 10,000 円に引き上げる |
| 〃 | 高額医療費共同事業実施 |
| 昭和 59 年 10 月 | 退職者医療制度施行、高額療養費の改正（多数該当等の導入） |
| 昭和 60 年 4 月 | 氷見市の 1 日成人病ミニドック開始 |
| 昭和 60 年 9 月 | 国保法施行令一部改正により国保運営協議会委員として被用者保険等保険者代表に高岡社保所長の推薦依頼をする |
| 昭和 61 年 3 月 | 高額療養資金貸付基金を 400 万円にする |
| 昭和 61 年 4 月 | 助産費支給額を 130,000 円に引き上げる 育児手当金廃止 法律により全外国人の国保適用となり条例適用を廃止 保健施設事業の指定を受け老人健康教室、モデル地区指定の開始 収納特対事業の指定（61、62 年度） |
| 昭和 61 年 5 月 | 高額療養費の限度額を 54,000 円に引き上げる |
| 昭和 62 年 1 月 | 老人保健法等の一部を改正する法律（法律第 106 号 - 62.1.1 施行） に伴い、被保険者資格証明書を交付することができることとなった 国保 3 %運動の開始 加入者按分率の引き上げ 62 年度 90%となる |
| 昭和 63 年 4 月 | 第三者行為求償事務の連合会委託開始 |
| 昭和 63 年 6 月 | 国民健康保険法の一部改正（昭和 63 年法律第 78 号 - 63.6.1 施行） 1 高医療市町村における運営の安定化の推進 2 保険基盤安定制度の創設 3 高額医療費共同事業の強化拡充 4 老健拠支出金にかかる国庫負担の見直し |
| 平成 元年 6 月 | 高額療養費の限度額を 57,000 円に引き上げる |
| 平成 2 年 4 月 | 医療費適正化事業に係るレセプト点検開始（委託等） 加入者按分率 100%となる |
| 平成 2 年 10 月 | 富山県国民健康保険団体連合会オンライン業務開始 ゴールドプラン（高齢者保健福祉推進十か年戦略）を 2 年度を初年度としてスタートする |
| 平成 3 年 4 月 | 機構改革により「保険年金課」と改正 |
| 平成 3 年 5 月 | 高額療養費の限度額を 60,000 円に引き上げる |
| 平成 4 年 4 月 | 助産費支給額を 240,000 円に引き上げる |
| 平成 5 年 4 月 | 収納特対事業の指定（5、6 年度） |
| 平成 5 年 5 月 | 高額療養費の限度額を 63,000 円に引き上げる |
| 平成 6 年 4 月 | 診療報酬点数表の制定（昭和 33 年告示の全部改正） 薬価基準全面改正（甲乙表の一本化）及び許認可事項の簡素合理化 |
| 平成 6 年 10 月 | 付添看護・介護解消と基準看護制度の見直し在宅福祉の推進 入院時食事療養費（高額療養費の不適用）の創設 助産費の廃止による出産育児一時金 30 万円の創設 |

| | |
|---------|---|
| | 老人保健事業拠出金の創設 (0.48%) |
| 平成7年4月 | 老人加入率上限20%を22%に改正 所得控除額31万円を33万円に改正 |
| 平成7年7月 | 高額療養資金貸付金9割貸付けを10割貸付けに改正 |
| 平成7年8月 | 医療費概算払い方式の創設 (富山県国保連合会) |
| 平成7年10月 | 高額療養資金貸付基金400万円を800万円にする 高額療養資金貸付金受領委任払制度の創設 |
| 平成8年4月 | 老人加入率上限22%を24%に改正 応能応益割合は一般被保険者に係る数値に改める 医療費適正化特對事業の指定 |
| 平成8年6月 | 高額療養費の限度額を63,600円に引き上げる |
| 平成9年4月 | 老人加入率上限24%を25%に改正 医療費適正化特對事業の指定 |
| 平成9年6月 | 国民健康保険法の一部改正 |
| 平成10年6月 | 老人加入率上限25%を30%に改正 |
| 平成10年6月 | 国民健康保険法の一部改正 |
| 平成10年9月 | 葬祭費支給額を20,000円に引き上げる (11年1月1日施行) |
| 平成11年4月 | 機構改革により「健康保険課」と改正 |
| 平成11年7月 | 老人医療受給者に関する薬剤一部負担臨時特例措置 |
| 平成12年4月 | 介護保険法の実施 |
| 平成13年1月 | 健康保険法の一部改正 (平成12年法律第140号 - 13.1.1施行) 老人保健医療関係の改正 1 薬剤一部負担の廃止 2 入院、外来一部負担の定率一割負担 3 高額医療費支給制度の創設 高額療養費限度額の改正 1 63,600円に医療費が318,000円を超えた額の1%を加算 2 上位所得者区分の新設 121,800円に医療費が609,000円を超えた額の1%を加算 海外療養費の新設 |
| 平成14年4月 | 機構改革により「市民課医療保険担当」と改正 |
| 平成14年8月 | 健康保険法等の一部改正 (平成14年法律第102号) 国民健康保険法の改正 平成14年10月実施 ・一部負担金の見直し 3歳未満児の一部負担金の割合を2割 70歳以上 (老人医療受給対象年齢前) の一部負担金の割合を1割 (一定以上所得者は2割) ・高額療養費の見直し 70歳未満の自己負担限度額 ・一般 72,300円 + (医療費 - 361,500円) × 0.01 ・上位所得者 139,800円 + (医療費 - 699,000円) × 0.01 世帯合算の合算対象基準額が21,000円に、多数該当の4回目以降の自己負担限度額が40,200円 (上位所得者は77,700円) |

70歳以上の自己負担限度額

| | 外来（個人ごと） | 外来・入院（世帯単位） |
|---------|----------|--------------------------------------|
| 一定以上所得者 | 40,200円 | 70歳未満一般と同じ （多数該当の場合は4回目以降40,200円） |
| 一般 | 12,000円 | 40,200円 |
| 低所得者 | 8,000円 | 24,600円 |
| 低所得者 | 8,000円 | 15,000円 |

・退職者被保険者等に係る老人医療費拠出金の見直し

・国保広域化等支援基金の創設

・保険料の不均一賦課

平成15年4月実施

・退職被保険者とその被扶養者の一部負担割合を3割

・外来薬剤一部負担金の廃止

・高額療養費の見直し

70歳未満の自己負担限度額

・一般 72,300円 + (医療費 - 241,000円) × 0.01

・上位所得者 139,200円 + (医療費 - 466,000円) × 0.01

・保険者支援制度の創設

・高額医療費共同事業の拡充・制度化

・療養給付費等拠出金の算定の見直し

・保険料の徴収の私人委託

・保険税の算定方法の見直し（地方税法の改正）

青色専従者等控除、長期譲渡所得等特別控除の適用、給与所得控除・

公的年金等特別控除の廃止

老人保健法の一部改正（平成14年10月実施）

・老人医療受給対象年齢を75歳以上に引上げ、又老人医療費拠出金の
公費負担割合を引上げ

・一部負担の割合を1割（一定以上所得者は2割）

・高額医療費の見直し

国保の70歳以上の人の高額療養費と同様

平成17年4月

機構改革により「市民課医療保険・年金担当」と改正

平成17年8月

一定以上所得者の判断基準改正

| 区分 | 現行 | 改正後 |
|----|---------|---------|
| 所得 | 124万円以上 | 145万円以上 |
| 収入 | 高齢者複数世帯 | 637万円以上 |
| | 高齢者単身世帯 | 450万円以上 |
| | | 621万円以上 |
| | | 484万円以上 |

平成18年4月

・標準負担額の見直し

| | 改正前 | 改正後 |
|---------------------|--------|--------|
| 一般・一定以上所得者 | 780円/日 | 260円/食 |
| 低所得・住民税非課税 | 650円/日 | 210円/食 |
| (過去12ヶ月の入院日数が91日以上) | 500円/日 | 160円/食 |
| 低所得 | 300円/日 | 100円/食 |

平成 18 年 8 月 ・現役並み所得者の判定基準改正

| 区 分 | | 改正前 | 改正後 |
|-----|---------|----------|----------|
| 収 入 | 高齢者複数世帯 | 621 万円以上 | 520 万円以上 |
| | 高齢者単身世帯 | 484 万円以上 | 383 万円以上 |

- ・低所得者 の判定に係る年金所得の控除額改正
控除額 65 万円から 80 万円に引き上げ
- ・税制改正に伴う経過措置の創設(平成 18 年 8 月から 2 年間)
 - 1) 現役並み所得者で、以下の条件に当てはまる場合は自己負担限度額についてのみ「一般」の区分を適用
課税所得 145 万円以上 213 万円未満
収入 高齢者複数世帯 520 万円以上 621 万円未満
高年齢者単身世帯 383 万円以上 484 万円未満
 - 2) 昭和 15 年 1 月 2 日以前に生まれた方が、老年者に係る住民税非課税措置の廃止に伴い、住民税が課税になる世帯において、同一世帯の非課税の高齢者の方は、低所得 を適用

平成 18 年 10 月 ・出産育児一時金の額を 30 万円から 35 万円に引き上げる

- ・患者負担の見直し
現役並み所得者の負担割合が 2 割から 3 割に引き上げ
- ・自己負担限度額の見直し
 - 1) 70 歳未満の人または国保世帯の限度額

| | 自己負担限度額の金額 | 4 回目以降(多数該当) |
|--------------|---------------|--------------|
| 上位所得者 | 150,000円 + 1% | 83,400円 |
| 一般 | 80,100円 + 1% | 44,400円 |
| 低所得者(住民税非課税) | 35,400円 | 24,600円 |

「+ 1%」とは、医療費が上位所得者 500,000円、一般 267,000円を超えた場合、超過額の 1%を追加負担

2) 70 ~ 74 歳までの人の自己負担割合、自己負担限度額

| | 自己負担限度額 | | |
|----------------------|----------|--------------|---------|
| | 外来(個人)ごと | 入院+外来世帯ごと | 4 回目以降 |
| 現役並み所得者 | 44,400円 | 80,100円 + 1% | 44,400円 |
| 現役並み所得者 (一般) 経過措置 | 12,000円 | 44,400円 | - |
| 一般 | 12,000円 | 44,400円 | - |
| 低所得者 | 8,000円 | 24,600円 | - |
| | 8,000円 | 15,000円 | |

* 「+ 1%」とは現役所得者の医療費が 267,000円を超えた場合、超過額の 1%を追加負担

平成 19 年 4 月 ・70 歳未満の被保険者の入院等に係る現物支給化の実施

平成 20 年 4 月

- ・後期高齢者医療制度開始
- ・氷見市民病院が民営化され、金沢医科大学氷見市民病院となる
- ・葬祭費支給額を 30,000 円に引き上げ
- ・3 歳から義務教育就学前までの子どもの窓口負担の割合が 3 割から 2 割に引き下げ

平成 20 年 10 月 ・国民健康被保険者証のカード化

平成 21 年 1 月

- ・出産育児一時金の額を産科医療補償制度加入の場合 38 万円に引き上げ

15 医療費の改定

| | |
|------------|--|
| 昭和33年10月1日 | 医療費 8.5%引き上げ |
| 昭和36年7月1日 | 医療費12.5%引き上げ |
| 昭和36年12月1日 | 医療費 2.3%引き上げ |
| 昭和38年9月1日 | 医療費 5.4%引き上げ |
| 昭和39年9月1日 | 甲・乙地の地域差撤廃、医療費 3.7%引き上げ |
| 昭和40年1月1日 | 医療費9.57%引き上げ |
| 昭和40年11月1日 | 薬価基準 4.5%引き下げ、技術料 3%引き上げ |
| 昭和42年12月1日 | 医科7.68%引き上げ、歯科 12.65%引き上げ |
| 昭和45年2月1日 | 医療費8.77%引き上げ |
| 昭和47年2月1日 | 医療費13.7%引き上げ |
| 昭和49年2月1日 | 医療費19.0%引き上げ |
| 昭和49年10月1日 | 医療費16.0%引き上げ |
| 昭和51年4月1日 | 医療費 9.1%引き上げ |
| 昭和53年2月1日 | 医療費 9.6%引き上げ |
| 昭和56年6月1日 | 薬価基準18.6%引き下げ、医療費 8.1%引き上げ |
| 昭和58年1月1日 | 薬価基準 4.9%引き下げ |
| 昭和59年3月1日 | 薬価基準16.6%引き下げ、医療費2.79%引き上げ |
| 昭和60年3月1日 | 薬価基準 6.0%引き下げ、医療費 3.0%引き上げ |
| 昭和61年4月1日 | 薬価基準 5.1%引き下げ、医療費 2.3%引き上げ、 歯科材料 0.1%引き下げ |
| 昭和63年4月1日 | 薬価基準 2.9%引き下げ、医療費 3.4%引き上げ |
| 平成元年4月1日 | 薬価基準 2.7%引き下げ、医療費0.12%引き上げ |
| 平成2年4月1日 | 薬価基準 9.2%引き下げ、医療費 3.7%引き上げ |
| 平成4年4月1日 | 薬価基準 7.0%引き下げ、医療費 5.0%引き上げ |
| 平成6年4月1日 | 薬価基準 2.1%引き下げ、医療費 4.8%引き上げ |
| 平成8年4月1日 | 薬価基準 2.6%引き下げ、医療費 3.4%引き上げ |
| 平成9年4月1日 | 薬価基準 1.3%引き下げ、医療費 1.7%引き上げ |
| 平成10年4月1日 | 薬価基準 2.8%引き上げ、医療費 1.5%引き上げ |
| 平成12年4月1日 | 薬価基準 1.7%引き下げ、医療費 1.9%引き上げ |
| 平成14年4月1日 | 薬価基準 1.4%引き下げ、医療費 1.3%引き下げ |
| 平成16年4月1日 | 薬価基準 1.0%引き下げ |
| 平成18年4月1日 | 薬価基準 1.8%引き下げ、医療費 1.36%引き下げ |
| 平成20年4月1日 | 薬価基準 1.2%引き下げ、医療費0.38%引き下げ |

国民健康保険事業状況報告書（事業年報）A表
（平成20年度）

| | |
|------------|-----------|
| 都道府県名 | 富山県 |
| 保険者名 | 氷見市 |
| 都道府県・保険者番号 | 16 - 005 |
| 事業開始年月日 | 昭和27年8月1日 |

一般状況

| | | | | | |
|---------|--------------|-------------|------|------|-----|
| その他保険給付 | 出産育児 | 葬祭 | 傷病手当 | 出産手当 | その他 |
| | 円 380,000 | 円 30,000 | 円 | 円 | 円 |

| | | | | | | |
|------------------|---------|--------------|---------------|-----------------|----------------------|----|
| | | 本年度末現在 | | | | |
| | | (再掲) 未就学児 | (再掲) 前期高齢者 | (再掲) 70歳以上一般 | (再掲) 70歳以上現役並み所得者 | |
| 世帯数 | | 7,191 | | | | |
| 被 保 者 数 | 総数 | 12,259 | 286 | 5,037 | 2,366 | 96 |
| | 退職被保険者等 | 1,126 | 0 | | | |
| | 一般被保険者 | 11,133 | 286 | 5,037 | 2,366 | 96 |

| | | | | | | |
|------------------|---------|--------------|---------------|-----------------|----------------------|-----|
| | | 年度平均 | | | | |
| | | (再掲) 未就学児 | (再掲) 前期高齢者 | (再掲) 70歳以上一般 | (再掲) 70歳以上現役並み所得者 | |
| 世帯数 | | 7,353 | | | | |
| 被 保 者 数 | 総数 | 12,230 | 237 | 5,076 | 2,294 | 101 |
| | 退職被保険者等 | 1,436 | 1 | | | |
| | 一般被保険者 | 10,794 | 236 | 5,076 | 2,294 | 101 |

| | | |
|--------------|--------|-------|
| | 本年度末現在 | 年度平均 |
| 介護保険第2号被保険者数 | 4,533 | 4,557 |

| | |
|------------|------|
| | 年度平均 |
| 標準負担額の減額状況 | 240 |

| | | | | | | | | |
|--------------|-------|-----|-------|------|----|-------------|-----|-------|
| 被保険者 増減内訳 | 本年度中増 | 転入 | 社保離脱 | 生保廃止 | 出生 | 後期高齢者 離脱 | その他 | 計 |
| | | 215 | 1,797 | 5 | 30 | 3 | 14 | 2,064 |
| | 本年度中減 | 転出 | 社保加入 | 生保開始 | 死亡 | 後期高齢者 加入 | その他 | 計 |
| | | 208 | 1,030 | 17 | 88 | 6,588 | 50 | 7,981 |

| | | | | | | |
|-----------------|----|----|----|--------|------|-----|
| 本年度末現在 事務職員数 | 専任 | 兼任 | 計 | 一部負担割合 | 法定割合 | その他 |
| | 7 | 3 | 10 | | 0 | 0 |

| | |
|----|--|
| 備考 | |
|----|--|

国民健康保険事業状況報告書（事業年報）B表（1）
（平成 20 年度）

| | |
|------------|----------|
| 都道府県名 | 富山県 |
| 保険者名 | 氷見市 |
| 都道府県・保険者番号 | 16 - 005 |

経理状況

1. 収支状況及び資産・負債等の状況

[1] 収入状況及び支出状況

| 収入 | | | | 支出 | | | | |
|------------------|---------------|---------------|-------------|------------------|---------------|----------------|-------------|--|
| 科目 | | 収入額 | (再掲)介護分 | 科目 | | 支出額 | (再掲)介護分 | |
| | | 円 | 円 | | | 円 | 円 | |
| 保険料 (一般被保険者分) | 医療給付費分 | 662,678,915 | | 総務費 | 療養給付費 | 128,496,533 | | |
| | 後期高齢者支援金分 | 170,401,449 | | | 療養費 | 2,357,263,882 | | |
| | 介護納付金分 | 72,265,104 | 72,265,104 | | 療養費 | 59,219,722 | | |
| | 一般被保険者分計 | 905,345,468 | 72,265,104 | | 計 | 2,416,483,604 | | |
| | 医療給付費分 | 88,283,487 | | | 高額療養費 | 259,007,615 | | |
| | 後期高齢者支援金分 | 22,308,547 | | | 高額介護合算療養費 | 0 | | |
| | 介護納付金分 | 25,406,363 | 25,406,363 | | 移送費 | 0 | | |
| | 退職被保険者等分計 | 135,998,397 | 25,406,363 | | 出産育児諸費 | 10,010,000 | | |
| | 計 | 1,041,343,865 | 97,671,467 | | 葬祭諸費 | 2,430,000 | | |
| | 計 | | | | 育児その他 | 0 | | |
| 国庫支出金 | 事務費負担金 | 0 | 0 | 給付費 | 計 | 2,687,931,219 | | |
| | 療養給付費等負担金 | 618,308,321 | 71,730,741 | | 療養給付費療養費 | 416,750,004 | | |
| | 高額医療費共同事業負担金 | 25,904,426 | | | 高額療養費 | 66,952,398 | | |
| | 特定健康診査等負担金 | 8,240,000 | | | 高額介護合算療養費 | 0 | | |
| | 普通調整交付金 | 225,935,000 | 29,923,000 | | 移送費 | 0 | | |
| | 特別調整交付金 | 124,206,000 | 0 | | 計 | 483,702,402 | | |
| | 出産育児一時金補助金 | 0 | 0 | | 審査支払手数料 | 8,924,490 | | |
| | 特別対策費補助金 | 0 | 0 | | 計 | 3,180,558,111 | | |
| | 計 | 1,002,593,747 | 101,653,741 | | 後期高齢者支援金 | 495,185,298 | | |
| | 計 | | | | 事務費拠出金 | 77,693 | | |
| 都道府県支出金 | 療養給付費等交付金 | 555,113,179 | 40,127,848 | 共同事業費 | 計 | 495,262,991 | 495,262,991 | |
| | 前期高齢者交付金 | 1,431,250,831 | | | 前期高齢者納付金 | 595,654 | | |
| | 高額医療費共同事業負担金 | 25,904,426 | | | 事務費拠出金 | 71,219 | | |
| | 特定健康診査等負担金 | 8,240,000 | | | 計 | 666,873 | | |
| | 第一号都道府県調整交付金 | 117,197,507 | 13,362,535 | | 医療費拠出金 | 116,848,356 | | |
| | 第二号都道府県調整交付金 | 26,098,000 | | | 事務費拠出金 | 1,198,576 | | |
| | 広域化等支援基金支出金 | 0 | | | 計 | 118,046,932 | | |
| | その他 | 3,147,000 | 0 | | 介護納付金 | 210,972,767 | 210,972,767 | |
| | 連合会支出金 | 0 | 0 | | 共同事業費 | 高額医療費共同事業拠出金 | 103,617,706 | |
| | 共同事業 | 0 | | | | 保険財政共同安定化事業拠出金 | 486,733,689 | |
| 高額医療費共同事業交付金 | 68,394,739 | | その他 | 0 | | | | |
| 保険財政共同安定化事業交付金 | 448,817,439 | | 特定健康診査等事業費 | 36,777,051 | | | | |
| 保険基金安定(保険税軽減分) | 105,114,225 | 8,383,000 | 保健事業費 | 3,489,487 | | | | |
| 保険基金安定(保険者支援分) | 25,439,435 | 1,705,982 | 健康管理センター事業費 | 0 | | | | |
| 基準超過費用 | 0 | | 直診助定繰出金 | 60,000,000 | | | | |
| 職員給与等 | 82,930,308 | | その他 | 29,123,432 | | | | |
| 出産育児一時金等 | 6,673,000 | | | | | | | |
| 財政安定化支援事業 | 20,606,000 | | | | | | | |
| その他 | 3,147,000 | | | | | | | |
| 直診助定 | 0 | | | | | | | |
| その他の収入 | 20,362,266 | | | | | | | |
| 小計(単年度収入) A | 4,992,372,967 | 222,776,725 | 443,452,832 | 小計(単年度支出) B | 4,853,745,572 | 210,972,767 | 495,262,991 | |
| | | | | 単年度収支差(A-B) | 138,627,395 | 11,803,958 | -51,810,159 | |
| 基金等繰入金 C | 0 | | | 基金等積立金 F | 0 | | | |
| 繰越金 D | 300,862,647 | | | 前年度繰上充用金 G | 0 | | | |
| 市町村債(組合債) E | 0 | | | 公債費(組合債) H | 0 | | | |
| 収入合計(A+C+D+E) | 5,293,235,614 | | | 支出合計(B+F+G+H) | 4,853,745,572 | | | |
| | | | | 収支差引残(収入合計-支出合計) | 439,490,042 | | | |
| | | | | うち次年度への繰越金 I | 439,490,042 | | | |
| | | | | うち基金等積立金 J | 0 | | | |

[2] 基金等保有額及び市町村債(組合債)の状況

| | | | |
|---------------------|-------------|-------------|---|
| 基金等保有額(前年度末) K | 684,462,000 | 市町村債(組合債)残高 | 0 |
| 基金等繰入金 C | 0 | | |
| 基金等積立金 F | 0 | | |
| 収支差引残のうち基金等積立金 J | 0 | | |
| その他増加額 L | 2,469,730 | | |
| その他減少額 M | 0 | | |
| 基金等保有額(K-C+F+J+L-M) | 686,931,730 | | |

[3] 資産・負債等の状況(年度末現在)

| 資産 | | 負債及び純資産 | |
|---------------|---------------|-----------------|---------------|
| 科目 | 金額 | 科目 | 金額 |
| 円 | | 円 | |
| 基金等保有額 a | 686,931,730 | 繰上充用金(当年度赤字額) e | 0 |
| 次年度への繰越金 b | 439,490,042 | 市町村債(組合債)残高 f | 0 |
| 貸付金等 c | 0 | その他の負債 g | 0 |
| その他の資産 d | 0 | 負債合計(e+f+g) | 0 |
| 資産合計(a+b+c+d) | 1,126,421,772 | 純資産(資産合計-負債合計) | 1,126,421,772 |

国民健康保険事業状況報告書(事業年報)B表(1)(続)
(平成20年度)

| | |
|------------|----------|
| 都道府県名 | 富山県 |
| 保険者名 | 氷見市 |
| 都道府県・保険者番号 | 16 - 005 |

経理状況

2. 保険料(税)収納状況(一般被保険者分)

| 保険料(税) | 現年分 滞納繰越分 計 | 調定額 | 収納額 | 運付未済額(別掲) | 不納欠損額 | 未収額 | 居所不明者分調定額 |
|--------|-------------------|---------------|-------------|-----------|------------|-------------|-----------|
| | | 円 | 円 | 円 | 円 | 円 | 円 |
| | | 917,145,239 | 868,072,307 | 68,800 | 421,902 | 48,651,030 | 0 |
| | | 219,849,940 | 37,204,361 | 0 | 13,310,845 | 169,334,734 | 0 |
| | 計 | 1,136,995,179 | 905,276,668 | 68,800 | 13,732,747 | 217,985,764 | 0 |

3. 保険給付等支払状況

| (一般被保険者分) | 療養給付費 療養費 高額療養費 高額介護合算療養費 移送費 その他の保険給付費 後期高齢者支援金 前期高齢者納付金 老人保健医療費拠出金 介護納付金 | 支払義務額 | 支払済額 | 徴収金等 | 戻入未済額 | 未払額 |
|-----------|---|---------------|---------------|-----------|-------|-----|
| | | 円 | 円 | 円 | 円 | 円 |
| | 計 | 2,351,453,912 | 2,357,263,882 | 5,809,970 | 0 | 0 |
| | 現年度分(再掲) | 2,351,453,912 | 2,357,263,882 | 5,809,970 | 0 | 0 |
| | 計 | 59,219,722 | 59,219,722 | 0 | 0 | 0 |
| | 現年度分(再掲) | 59,219,722 | 59,219,722 | 0 | 0 | 0 |
| | 高額療養費 | 258,984,915 | 259,007,615 | 22,700 | 0 | 0 |
| | 高額介護合算療養費 | 0 | 0 | 0 | 0 | 0 |
| | 移送費 | 0 | 0 | 0 | 0 | 0 |
| | その他の保険給付費 | 12,440,000 | 12,440,000 | 0 | 0 | 0 |
| | 後期高齢者支援金 | 495,185,298 | 495,185,298 | | | 0 |
| | 前期高齢者納付金 | 595,654 | 595,654 | | | 0 |
| | 老人保健医療費拠出金 | 116,848,356 | 116,848,356 | | | 0 |
| | 介護納付金 | 210,972,767 | 210,972,767 | | | 0 |

4. 備考

| 収納率 | 現年分 | 滞納繰越分 | 計 |
|-----|-----|--------|--------|
| | | 94.65% | 16.92% |
| 備考 | | | |

国民健康保険事業状況報告書（事業年報）B表（2）
（平成20年度）

| | |
|------------|----------|
| 都道府県名 | 富山県 |
| 保険者名 | 氷見市 |
| 都道府県・保険者番号 | 16 - 005 |

4. 保険料（税）（医療費分）賦課徴収状況（一般被保険者分）

| | | | | | | | | | |
|-----------------|---------------------|---------------|---------------------|-----------------|---------------|------------------|---------------|----------------|-----|
| 均一・不均一賦課の別 | ① 均一賦課 | | (2) 不均一賦課 [] | | | | | | |
| 保険料の別 保険税 | (1) 料 | ② 税 | 保険料（税） 賦課方式 | (1) 4方式 | ② 3方式 | (3) 2方式 | (4) その他 | 保険料（税） 徴収回数 | 8回 |
| 保険料（税） 算定額 | 保険料（税） 軽減額 | 災害等による 減免額 | その他の 減免額 | 賦課限度額を 超える額 | 符号 | 増減額 | 保険料（税） 調定額 | | |
| 千円 778,935 | 千円 87,634 | 千円 0 | 千円 308 | 千円 47,927 | ① 増・2 減 | 千円 19,753 | 千円 662,819 | | |
| 保険料（税）算定額内訳 | | | | 料（税）率 | | | | | |
| 所得割 | 資産割 | 均等割 | 平等割 | 所得割 | 資産割 | 均等割 | 平等割 | | |
| 千円 410,594 | 千円 0 | 千円 262,213 | 千円 106,128 | % 6.40 | % 0.00 | 円 23,500 | 円 16,000 | | |
| 52.72% | 0% | 33.66% | 13.62% | | | | | | |
| 課税対象額 | | 課税対象 世帯数 | 保険料（税） 軽減世帯数 | 災害等による 減免世帯数 | その他の減 免世帯数 | 賦課限度額を 超える世帯数 | 課税対象被 保険者数 | 賦課限度額 | |
| 所得割 | 資産割 | | | | | | | | |
| 千円 6,415,541 | 千円 0 | 6,633 | 2,980 | 0 | 16 | 153 | 11,158 | 千円 470 | |
| 所得割の 算定基礎 | ○ 課税総所得金額 （基礎控除） | | 課税総所得金額 （各種控除） | | 市町村民税の所得割額 | | 市町村民税 | | その他 |
| 資産割の 算定基礎 | 固定資産税額等 | | 固定資産税のうち土地家屋に係る部分の額 | | | | その他 | | |
| 備考 | | | | | | | | | |

国民健康保険事業状況報告書（事業年報）B表（3）
（平成20年度）

| | |
|------------|----------|
| 都道府県名 | 富山県 |
| 保険者名 | 氷見市 |
| 都道府県・保険者番号 | 16 - 005 |

5. 保険料（税）（後期高齢者支援金分）賦課徴収状況（一般被保険者分）

| | | |
|------------|--------|---------------|
| 均一・不均一賦課の別 | ① 均一賦課 | (2) 不均一賦課 [] |
|------------|--------|---------------|

| 保険料の別 保険税 | (1) 料 | ② (2) 税 | 保険料（税） 賦課方式 | (1) 4方式 | ② (2) 3方式 | (3) 2方式 | (4) その他 | 保険料（税） 徴収回数 | 8回 | |
|--------------|---------------------|-------------|---------------------|-----------------|---------------|------------------|---------------|----------------|-------|---------------|
| | | | | | | | | | | 保険料（税） 算定額 |
| | 千円 | 千円 | 千円 | 千円 | 千円 | 千円 | | 千円 | 千円 | |
| | 217,854 | 24,839 | 0 | 85 | 15,389 | | | ① 増・2 減 | 2,459 | 180,000 |
| 保険料（税）算定額内訳 | | | | | 料（税）率 | | | | | |
| 所得割 | 資産割 | 均等割 | 平等割 | 所得割 | 資産割 | 均等割 | 平等割 | | | |
| 千円 | 千円 | 千円 | 千円 | % | % | 円 | 円 | | | |
| 115,479 | 0 | 72,527 | 29,848 | 1.80 | 0.00 | 6,500 | 4,500 | | | |
| 53.01% | 0% | 33.29% | 13.70% | | | | | | | |
| 課税対象額 | | 課税対象 世帯数 | 保険料（税） 軽減世帯数 | 災害等による 減免世帯数 | その他の減 免世帯数 | 賦課限度額を 超える世帯数 | 課税対象被 保険者数 | 賦課限度額 | | |
| 所得割 | 資産割 | | | | | | | | | |
| 千円 | 千円 | | | | | | | 千円 | | |
| 6,415,541 | 0 | 6,633 | 2,980 | 0 | 16 | 185 | 11,158 | 120 | | |
| 所得割の 算定基礎 | ○ 課税総所得金額 （基礎控除） | | 課税総所得金額 （各種控除） | | 市町村民税の所得割額 | | 市町村民税 | その他 | | |
| 資産割の 算定基礎 | 固定資産税額等 | | 固定資産税のうち土地家屋に係る部分の額 | | | その他 | | | | |

| | |
|----|--|
| 備考 | |
|----|--|

国民健康保険事業状況報告書（事業年報）B表（4）

（平成20年度）

| | |
|------------|----------|
| 都道府県名 | 富山県 |
| 保険者名 | 氷見市 |
| 都道府県・保険者番号 | 16 - 005 |

6. 保険料（税）（介護納付金分）賦課徴収状況（介護保険第2号被保険者分）

| | | |
|------------|--------|-------------|
| 均一・不均一賦課の別 | ① 均一賦課 | ② 不均一賦課 [] |
|------------|--------|-------------|

| 保険料の別 保険税 | (1) 料 | ② (2) 税 | 保険料(税) 賦課方式 | (1) 4方式 | ② (2) 3方式 | (3) 2方式 | (4) その他 | 保険料(税) 徴収回数 | 8回 |
|--------------|------------------|----------|---------------------|--------------|------------|---------------|------------|-------------|---------|
| | | | | | | | | | |
| | 千円 | 千円 | 千円 | 千円 | 千円 | 千円 | | 千円 | 千円 |
| | 122,153 | 9,776 | 0 | 0 | 14,337 | | ① 増・2 減 | 2,644 | 100,684 |
| 保険料(税) 算定額内訳 | | | | | 料 (税) 率 | | | | |
| 所得割 | 資産割 | 均等割 | 平等割 | 所得割 | 資産割 | 均等割 | 平等割 | | |
| 千円 | 千円 | 千円 | 千円 | % | % | 円 | 円 | | |
| 70,333 | 0 | 34,185 | 17,635 | 2.00 | 0.00 | 7,500 | 5,000 | | |
| 57.57% | 0% | 27.99% | 14.44% | | | | | | |
| 課税対象額 | | 課税対象 世帯数 | 保険料(税) 軽減世帯数 | 災害等による 減免世帯数 | その他の減 免世帯数 | 賦課限度額を 超える世帯数 | 課税対象被 保険者数 | 賦課限度額 | |
| 所得割 | 資産割 | | | | | | | | |
| 千円 | 千円 | | | | | | | 千円 | |
| 3,516,659 | 0 | 3,527 | 1,357 | 0 | 0 | 210 | 4,558 | 90 | |
| 所得割の 算定基礎 | ○ 課税総所得金額 (基礎控除) | | 課税総所得金額 (各種控除) | | 市町村民税の所得割額 | | 市町村民税 | その他 | |
| 資産割の 算定基礎 | 固定資産税額等 | | 固定資産税のうち土地家屋に係る部分の額 | | | | その他 | | |

| | |
|----|--|
| 備考 | |
|----|--|

国民健康保険事業状況報告書（事業年報）C表（1）

（平成20年度）

保険給付状況

1. 医療給付の状況

(1) 全体

| | |
|------------|----------|
| 都道府県名 | 富山県 |
| 保険者名 | 氷見市 |
| 都道府県・保険者番号 | 16 - 005 |

| | 件数 | 費用額 | 保険者負担分 | 一部負担金 | 他法負担分 | |
|---------------|-----------|-----------------|-----------------|---------------|---------------|-----------|
| 療養の給付等 | 127,880 件 | 3,214,691,840 円 | 2,351,061,882 円 | 719,859,823 円 | 143,770,135 円 | |
| 食事療養・生活療養（再掲） | 3,079 | 105,329,844 | 712,738,213 | 33,281,701 | 774,320 | |
| 療養費等 | | | | | | |
| 食事療養・生活療養 | 86 | | 392,030 | -392,030 | 0 | |
| 療養費 | 診療費 | 11 | 93,280 | 65,296 | 27,984 | 0 |
| | 補装具 | 112 | 4,308,801 | 3,183,064 | 937,215 | 188,522 |
| | 柔道整復師 | 6,147 | 65,189,403 | 48,280,412 | 13,846,491 | 3,062,500 |
| | アソ・マッサージ | 0 | 0 | 0 | 0 | 0 |
| | ハリ・キユウ | 966 | 10,234,115 | 7,690,950 | 1,976,099 | 567,066 |
| | その他 | 0 | 0 | 0 | 0 | 0 |
| | 小計 | 7,236 | 79,825,599 | 59,219,722 | 16,787,789 | 3,818,088 |
| 移送費 | 0 | 0 | 0 | 0 | 0 | |
| 計 | 135,202 | 3,294,517,439 | 2,410,673,634 | 736,255,582 | 147,588,223 | |

(2) 前期高齢者分再掲

| | 件数 | 費用額 | 保険者負担分 | 一部負担金 | 他法負担分 |
|---------------|----------|-----------------|-----------------|---------------|--------------|
| 療養の給付等 | 74,278 件 | 1,720,003,222 円 | 1,294,206,065 円 | 361,777,768 円 | 64,019,389 円 |
| 食事療養・生活療養（再掲） | 1,388 | 35,478,218 | 23,152,858 | 12,161,900 | 163,460 |
| 療養費等 | | | | | |
| 食事療養・生活療養 | 24 | | 70,550 | -70,550 | 0 |
| 療養費 | 3,918 | 48,430,958 | 36,855,039 | 8,513,176 | 3,062,743 |
| 移送費 | 0 | 0 | 0 | 0 | 0 |
| 計 | 78,220 | 1,768,434,180 | 1,331,131,654 | 370,220,394 | 67,082,132 |

(3) 70歳以上一般分再掲

| | 件数 | 費用額 | 保険者負担分 | 一部負担金 | 他法負担分 |
|---------------|----------|---------------|---------------|---------------|--------------|
| 療養の給付等 | 40,693 件 | 970,532,333 円 | 776,470,637 円 | 137,727,877 円 | 56,333,819 円 |
| 食事療養・生活療養（再掲） | 803 | 20,637,294 | 13,450,810 | 7,101,074 | 85,410 |
| 療養費等 | | | | | |
| 食事療養・生活療養 | 32 | | 131,530 | -131,530 | 0 |
| 療養費 | 2,330 | 31,283,816 | 25,228,667 | 3,128,741 | 2,926,408 |
| 移送費 | 0 | 0 | 0 | 0 | 0 |
| 計 | 43,055 | 1,001,816,149 | 801,830,834 | 140,725,088 | 59,260,227 |

(3) 70歳以上現役並み所得分再掲

| | 件数 | 費用額 | 保険者負担分 | 一部負担金 | 他法負担分 |
|---------------|---------|--------------|--------------|--------------|----------|
| 療養の給付等 | 1,588 件 | 38,754,000 円 | 27,026,737 円 | 11,705,473 円 | 21,790 円 |
| 食事療養・生活療養（再掲） | 39 | 1,142,510 | 698,690 | 443,820 | 0 |
| 療養費等 | | | | | |
| 食事療養・生活療養 | 0 | | 0 | 0 | 0 |
| 療養費 | 94 | 1,128,587 | 789,998 | 338,589 | 0 |
| 移送費 | 0 | 0 | 0 | 0 | 0 |
| 計 | 1,682 | 39,882,587 | 27,816,735 | 12,044,062 | 21,790 |

(4) 未就学児分再掲

| | 件数 | 費用額 | 保険者負担分 | 一部負担金 | 他法負担分 |
|----------|---------|--------------|--------------|-------------|-------------|
| 療養の給付等 | 3,577 件 | 51,950,842 円 | 41,450,518 円 | 4,740,348 円 | 5,759,976 円 |
| 食事療養（再掲） | 29 | 537,322 | 319,702 | 133,380 | 84,240 |
| 療養費等 | | | | | |
| 食事療養 | 0 | | 0 | 0 | 0 |
| 療養費 | 18 | 124,165 | 99,332 | 11,034 | 13,799 |
| 移送費 | 0 | 0 | 0 | 0 | 0 |
| 計 | 3,595 | 52,075,007 | 41,549,850 | 4,751,382 | 5,773,775 |

| | |
|----|--|
| 備考 | |
|----|--|

国民健康保険事業状況報告書（事業年報）C表（2）

（平成20年度）

| | |
|------------|----------|
| 都道府県名 | 富山県 |
| 保険者名 | 氷見市 |
| 都道府県・保険者番号 | 16 - 005 |

2. 高額療養費の状況

| | | 合算分 | | 単独分 | | | | 他法併用分 | 合計 | 現物給付分 (再掲) |
|---------------------------|----------|-----------|-----------|------------|------------|-------------|-----------|------------|-------------|---------------|
| | | 多数該当分 | その他 | 多数該当分 | 長期疾病分 | 入院分 | その他 | | | |
| 総数 | 件数 | 76 | 318 | 980 | 296 | 986 | 240 | 857 | 3,753 | 2,867 |
| | 高額療養費(円) | 4,019,613 | 5,620,250 | 70,851,845 | 35,800,283 | 114,425,912 | 2,952,245 | 24,314,667 | 257,984,815 | 218,556,018 |
| (再掲)前期 高齢者分 | 件数 | 27 | 237 | 138 | 0 | 589 | 215 | 710 | 1,916 | |
| | 高額療養費(円) | 912,421 | 2,724,880 | 11,296,264 | 0 | 70,541,510 | 3,667,241 | 9,371,548 | 98,513,864 | |
| (再掲) 70歳以上 一般分 | 件数 | 24 | 260 | 0 | 1 | 381 | 217 | 704 | 1,587 | |
| | 高額療養費(円) | 65,886 | 2,417,681 | 0 | 235,935 | 35,762,087 | 3,446,147 | 7,905,548 | 49,833,284 | |
| (再掲) 70歳以上現役 並み所得者分 | 件数 | 0 | 26 | 0 | 0 | 22 | 6 | 0 | 54 | |
| | 高額療養費(円) | 0 | 208,233 | 0 | 0 | 2,000,935 | 23,868 | 0 | 2,233,036 | |
| (再掲) 未就学児分 | 件数 | 0 | 0 | 0 | 0 | 1 | 0 | 10 | 11 | |
| | 高額療養費(円) | 0 | 0 | 0 | 0 | 51,608 | 0 | 3,250,690 | 3,302,298 | |
| 長期高額特定疾病該当者数 | | | | | | | | | 24人 | |

3. 高額介護合算療養費の状況

| | |
|--------|---|
| 件数(件) | 0 |
| 給付額(円) | 0 |

4. その他の保険給付の状況

| | 出産育児給付 | 葬祭給付 | 傷病手当金 | 出産手当金 | その他に任意給付 | 計 |
|--------|------------|-----------|-------|-------|----------|------------|
| 件数(件) | 28 | 85 | 0 | 0 | 0 | 113 |
| 給付額(円) | 10,010,000 | 2,430,000 | 0 | 0 | 0 | 12,440,000 |

| | |
|----|--|
| 備考 | |
|----|--|

国民健康保険事業状況報告書（事業年報）C表（3）

（平成20年度）

| | |
|------------|----------|
| 都道府県名 | 富山県 |
| 保険者名 | 氷見市 |
| 都道府県・保険者番号 | 16 - 005 |

5. 療養の給付等内訳

(1) 全体

| | | 件数 | 日数 | 費用額 |
|-----------|-----|---------|-------------|---------------|
| | | 件 | 日 | 円 |
| 療養費等 | 入院 | 3,234 | 59,594 | 1,362,439,615 |
| | 入院外 | 88,901 | 140,690 | 1,259,407,241 |
| | 歯科 | 13,358 | 29,913 | 197,652,730 |
| | 小計 | 105,493 | 230,197 | 2,819,499,586 |
| 調剤 | | 22,383 | (29,060 枚) | 289,609,660 |
| 食事療養・生活療養 | | (3,079) | (158,611 回) | 105,329,844 |
| 訪問介護 | | 4 | 21 | 252,750 |
| 合計 | | 127,880 | 230,218 | 3,214,691,840 |

(2) 前期高齢者分再掲

| | | 件数 | 日数 | 費用額 |
|-----------|-----|---------|------------|---------------|
| | | 件 | 日 | 円 |
| 療養費等 | 入院 | 1,450 | 20,875 | 653,544,330 |
| | 入院外 | 53,214 | 84,088 | 739,239,014 |
| | 歯科 | 6,736 | 15,751 | 108,821,320 |
| | 小計 | 61,400 | 120,714 | 1,501,604,664 |
| 調剤 | | 12,875 | (16,467 枚) | 182,728,440 |
| 食事療養・生活療養 | | (1,388) | (52,253 回) | 35,478,218 |
| 訪問介護 | | 3 | 15 | 191,900 |
| 合計 | | 74,278 | 120,729 | 1,720,003,222 |

(3) 70歳以上一般分再掲

| | | 件数 | 日数 | 費用額 |
|-----------|-----|--------|------------|-------------|
| | | 件 | 日 | 円 |
| 療養費等 | 入院 | 835 | 12,268 | 370,509,624 |
| | 入院外 | 29,520 | 47,821 | 419,528,305 |
| | 歯科 | 3,349 | 7,973 | 56,936,120 |
| | 小計 | 33,704 | 68,062 | 846,974,049 |
| 調剤 | | 6,987 | (9,251 枚) | 102,766,540 |
| 食事療養・生活療養 | | (803) | (30,678 回) | 20,637,294 |
| 訪問介護 | | 2 | 15 | 154,450 |
| 合計 | | 40,693 | 68,077 | 970,532,333 |

(4) 70歳以上現役並み所得者分再掲

| | | 件数 | 日数 | 費用額 |
|-----------|-----|-------|-----------|------------|
| | | 件 | 日 | 円 |
| 療養費等 | 入院 | 39 | 623 | 17,351,180 |
| | 入院外 | 1,147 | 1,747 | 14,951,910 |
| | 歯科 | 138 | 293 | 2,025,480 |
| | 小計 | 1,324 | 2,663 | 34,328,570 |
| 調剤 | | 264 | (321 枚) | 3,282,920 |
| 食事療養・生活療養 | | (39) | (1,707 回) | 1,142,510 |
| 訪問介護 | | 0 | 0 | 0 |
| 合計 | | 1,588 | 2,663 | 38,754,000 |

(5) 未就学児分再掲

| | | 件数 | 日数 | 費用額 |
|------|-----|-------|-----------|------------|
| | | 件 | 日 | 円 |
| 療養費等 | 入院 | 44 | 454 | 25,915,570 |
| | 入院外 | 2,303 | 3,974 | 18,183,520 |
| | 歯科 | 234 | 408 | 1,910,610 |
| | 小計 | 2,581 | 4,836 | 46,009,700 |
| 調剤 | | 996 | (1,665 枚) | 5,403,820 |
| 食事療養 | | (29) | (837 回) | 537,322 |
| 訪問介護 | | 0 | 0 | 0 |
| 合計 | | 3,577 | 4,836 | 51,950,842 |

| | |
|----|--|
| 備考 | |
|----|--|

国民健康保険退職者医療事業状況報告書（退職者医療事業年報）E表（1）

退職者医療にかかる一般状況・経理状況

（平成20年度）

| | |
|------------|----------|
| 都道府県名 | 富山県 |
| 保険者名 | 氷見市 |
| 都道府県・保険者番号 | 16 - 005 |

一般状況

| | | 本年度末現在 | |
|----------|--------|----------|---|
| | | (再掲)未就学児 | |
| 世帯数 | 単独世帯 | 512 | |
| | 混合世帯 | 353 | |
| 退職被保険者等数 | 退職被保険者 | 919 | |
| | 被扶養者 | 207 | 0 |
| | 計 | 1,126 | 0 |

| | | 年度平均 | |
|----------|--------|----------|---|
| | | (再掲)未就学児 | |
| 世帯数 | 単独世帯 | 595 | |
| | 混合世帯 | 458 | |
| 退職被保険者等数 | 退職被保険者 | 1,167 | |
| | 被扶養者 | 269 | 1 |
| | 計 | 1,436 | 1 |

経理状況

1. 収入状況及び支出状況

| 収入 | | | 支出 | | |
|----------|--------|-------------|-------|-----------|-------------|
| 科目 | | 収入額 | 科目 | | 支出額 |
| 保険料(税) | 医療給付費分 | 88,283,487 | 医療給付費 | 療養給付費 | 406,170,384 |
| 療養給付費交付金 | | 523,370,619 | | 療養費 | 10,579,620 |
| 繰越金 | | 31,797,723 | | 計 | 416,750,004 |
| その他の収入 | | 3,409,505 | | 高額療養費 | 66,952,398 |
| 合 | 計 | 646,861,334 | | 高額介護合算療養費 | 0 |
| | | | | 移送費 | 0 |
| | | | | 計 | 483,702,402 |
| | | | | その他の支出 | 0 |
| | | | | 前年度繰上充用金 | 0 |
| | | | | 合 | 計 |

2. 保険料(税)収納状況

| | 調定額 | 収納額 | 還付未済額(別掲) | 不納欠損額 | 未収額 | 居所不明者分調定額 |
|-------|-------------|-------------|-----------|-----------|------------|-----------|
| | 円 | 円 | 円 | 円 | 円 | 円 |
| 現年分 | 134,949,261 | 127,776,188 | 0 | 62,098 | 7,110,975 | 0 |
| 滞納繰越分 | 48,645,608 | 8,222,209 | 0 | 2,945,255 | 37,478,144 | 0 |
| 計 | 183,594,869 | 135,998,397 | 0 | 3,007,353 | 44,589,119 | 0 |

3. 医療給付支払状況

| | | 支払義務額 | 支払済額 | 徴収金等 | 戻入未済額 | 未払額 |
|-----------|----------|-------------|-------------|-----------|-------|-----|
| | | 円 | 円 | 円 | 円 | 円 |
| 療養給付費 | 計 | 404,025,750 | 406,170,384 | 2,144,634 | 0 | 0 |
| | 現年度分(再掲) | 404,025,750 | 406,170,384 | 2,144,634 | 0 | 0 |
| 療養費 | 計 | 10,579,620 | 10,579,620 | 0 | 0 | 0 |
| | 現年度分(再掲) | 10,579,620 | 10,579,620 | 0 | 0 | 0 |
| 高額療養費 | | 66,834,838 | 66,952,398 | 117,560 | 0 | 0 |
| 高額介護合算療養費 | | 0 | 0 | 0 | 0 | 0 |
| 移送費 | | 0 | 0 | 0 | 0 | 0 |

| 収納率 | 現年分 | 滞納繰越分 | 計 |
|-----|--------|--------|--------|
| | 94.68% | 16.90% | 74.08% |
| 備考 | | | |

国民健康保険退職者医療事業状況報告書（退職者医療事業年報）E表（2）
（平成20年度）

| | |
|------------|----------|
| 都道府県名 | 富山県 |
| 保険者名 | 氷見市 |
| 都道府県・保険者番号 | 16 - 005 |

4. 保険料（税）（医療費分）賦課徴収状況

| | | |
|------------|-----------|------------------|
| 均一・不均一賦課の別 | ① 均一賦課 | (2) 不均一賦課 [] |
|------------|-----------|------------------|

| 保険料（税）算定額 | 保険料（税）軽減額 | 災害等による減免額 | その他の減免額 | 賦課限度額を超える額 | 符号 | 増減額 | 保険料（税）調定額 | |
|---------------|-------------|--------------|-------------|-------------|-----------|--------------|--------------|-------|
| 千円 96,147 | 千円 4,102 | 千円 0 | 千円 0 | 千円 6,758 | 1 増 ② 減 | 千円 285 | 千円 85,002 | |
| 保険料（税）算定額内訳 | | | | / | | | | |
| 所得割 | 資産割 | 均等割 | 平等割 | | | | | |
| 千円 60,224 | 千円 0 | 千円 27,683 | 千円 8,240 | | | | | |
| 62.64% | 0% | 28.79% | 8.57% | | | | | |
| 課税対象額 | | 課税対象世帯数 | 保険料（税）軽減世帯数 | 災害等による減免世帯数 | その他の減免世帯数 | 賦課限度額を超える世帯数 | 課税対象被保険者数 | 賦課限度額 |
| 所得割 | 資産割 | | | | | | | |
| 千円 941,003 | 千円 0 | 902 | 262 | 0 | 0 | 19 | 1,178 | / |

| | |
|----|--|
| 備考 | |
|----|--|

国民健康保険退職者医療事業状況報告書（退職者医療事業年報）E表（3）
（平成20年度）

| | |
|------------|----------|
| 都道府県名 | 富山県 |
| 保険者名 | 氷見市 |
| 都道府県・保険者番号 | 16 - 005 |

4. 保険料（税）（後期高齢者支援金分）賦課徴収状況

| | | |
|------------|-----------|----------------|
| 均一・不均一賦課の別 | ① 均一賦課 | ② 不均一賦課 [] |
|------------|-----------|----------------|

| 保険料（税）算定額 | 保険料（税）軽減額 | 災害等による減免額 | その他の減免額 | 賦課限度額を超える額 | 符号 | 増減額 | 保険料（税）調定額 | |
|---------------|-------------|-------------|-------------|-------------|-----------|--------------|--------------|-------|
| 千円 26,912 | 千円 1,139 | 千円 0 | 千円 0 | 千円 2,077 | 1 増 ② 減 | 千円 110 | 千円 23,586 | |
| 保険料（税）算定額内訳 | | | | / | | | | |
| 所得割 | 資産割 | 均等割 | 平等割 | | | | | |
| 千円 16,938 | 千円 0 | 千円 7,657 | 千円 2,317 | | | | | |
| 62.94% | 0% | 28.45% | 8.61% | | | | | |
| 課税対象額 | | 課税対象世帯数 | 保険料（税）軽減世帯数 | 災害等による減免世帯数 | その他の減免世帯数 | 賦課限度額を超える世帯数 | 課税対象被保険者数 | 賦課限度額 |
| 所得割 | 資産割 | | | | | | | |
| 千円 941,003 | 千円 0 | 902 | 262 | 0 | 0 | 24 | 1,178 | / |

| | |
|----|--|
| 備考 | |
|----|--|

国民健康保険退職者医療事業状況報告書（退職者医療事業年報）F表（1）

退職者医療にかかる医療給付状況

（平成20年度）

保険給付状況
1. 医療給付の状況
(1) 全体

| | |
|------------|----------|
| 都道府県名 | 富山県 |
| 保険者名 | 氷見市 |
| 都道府県・保険者番号 | 16 - 005 |

| | 件数 | 費用額 | 保険者負担分 | 一部負担金 | 他法負担分 | | |
|----------|----------|---------------|---------------|---------------|-------------|-----------|--------|
| 療養の給付等 | 20,128 件 | 562,205,880 円 | 404,004,980 円 | 153,888,064 円 | 4,312,836 円 | | |
| 食事療養（再掲） | 397 | 11,264,131 | 7,234,079 | 3,616,692 | 412,360 | | |
| 食事療養 | 11 | | 20,770 | -20,770 | 0 | | |
| 療養費等 | 療養費 | 診療費 | 1 | 8,900 | 6,230 | 2,670 | 0 |
| | | 補装具 | 16 | 540,379 | 422,922 | 117,457 | 0 |
| | | 柔道整復師 | 1,162 | 12,656,625 | 9,454,347 | 3,190,138 | 12,140 |
| | | アソ・マッサージ | 0 | 0 | 0 | 0 | 0 |
| | | ハリ・キュウ | 86 | 1,003,505 | 696,121 | 303,570 | 3,814 |
| | | その他 | 0 | 0 | 0 | 0 | 0 |
| | | 小計 | 1,265 | 14,209,409 | 10,579,620 | 3,613,835 | 15,954 |
| 移送費 | 0 | 0 | 0 | 0 | 0 | | |
| 計 | 21,404 | 576,415,289 | 414,605,370 | 157,481,129 | 4,328,790 | | |

(2) 未就学児分再掲

| | 件数 | 費用額 | 保険者負担分 | 一部負担金 | 他法負担分 |
|----------|------|----------|----------|---------|-------|
| 療養の給付等 | 4 件 | 46,520 円 | 37,216 円 | 9,304 円 | 0 円 |
| 食事療養（再掲） | 0 | 0 | 0 | 0 | 0 |
| 療養費等 | 食事療養 | 0 | 0 | 0 | 0 |
| | 療養費 | 0 | 0 | 0 | 0 |
| | 移送費 | 0 | 0 | 0 | 0 |
| 計 | 4 | 46,520 | 37,216 | 9,304 | 0 |

2. 高額療養費の状況

| | 件数 | 合算分 | | 単独分 | | | 他法併用分 | 合計 | 現物給付分 （再掲） | |
|---------------|----------|---------|-----------|-----------|-----------|------------|---------|------------|---------------|------------|
| | | 多数該当分 | その他 | 多数該当分 | 長期疾病分 | 入院分 | | | | その他 |
| 総数 | 件数 | 9 | 121 | 122 | 48 | 221 | 29 | 23 | 573 | 259 |
| | 高額療養費（円） | 615,633 | 1,682,963 | 7,866,401 | 5,695,372 | 24,867,676 | 474,676 | 25,632,117 | 66,834,838 | 52,877,109 |
| （再掲） 未就学児分 | 件数 | 0 | 0 | 0 | 0 | 0 | 0 | 0 | 0 | 0 |
| | 高額療養費（円） | 0 | 0 | 0 | 0 | 0 | 0 | 0 | 0 | 0 |
| | | | | | | | | | 長期高額特定疾病該当者数 | 3人 |

3. 高額介護合算療養費の状況

| | |
|--------|---|
| 件数（件） | 0 |
| 給付額（円） | 0 |

| | |
|----|--|
| 備考 | |
|----|--|

国民健康保険退職者医療事業状況報告書（退職者医療事業年報）F表（2）

退職者医療にかかる医療給付状況

（平成20年度）

| | |
|------------|----------|
| 都道府県名 | 富山県 |
| 保険者名 | 氷見市 |
| 都道府県・保険者番号 | 16 - 005 |

4. 療養の給付等内訳

(1) 全体

| | 退職被保険者分 | | | 被扶養者分 | | |
|------|---------|-------------|-------------|---------|------------|------------|
| | 件数 件 | 日数 日 | 費用額 円 | 件数 件 | 日数 日 | 費用額 円 |
| 療養費等 | | | | | | |
| 入院 | 368 | 5,373 | 231,361,291 | 58 | 1,069 | 25,482,110 |
| 入院外 | 11,785 | 17,877 | 177,510,098 | 2,307 | 3,443 | 36,600,470 |
| 歯科 | 1,917 | 4,557 | 31,570,790 | 329 | 696 | 4,755,830 |
| 小計 | 14,070 | 27,807 | 440,442,179 | 2,694 | 5,208 | 66,838,410 |
| 調剤 | 2,851 | (3,472 枚) | 38,191,500 | 513 | (614 枚) | 5,469,660 |
| 食事療養 | (342) | (13,816 回) | 9,221,715 | (55) | (2,934 回) | 2,042,416 |
| 訪問介護 | 0 | 0 | 0 | 0 | 0 | 0 |
| 合計 | 16,921 | 27,807 | 487,855,394 | 3,207 | 5,208 | 74,350,486 |

(3) 未就学児分再掲

| | 被扶養者分 | | |
|------|-------|--------|--------|
| | 件数 | 日数 | 費用額 |
| 療養費等 | | | |
| 入院 | 0 | 0 | 0 |
| 入院外 | 3 | 3 | 14,760 |
| 歯科 | 1 | 6 | 31,760 |
| 小計 | 4 | 9 | 46,520 |
| 調剤 | 0 | (0 枚) | 0 |
| 食事療養 | (0) | (0 回) | 0 |
| 訪問介護 | 0 | 0 | 0 |
| 合計 | 4 | 9 | 46,520 |

| | |
|----|--|
| 備考 | |
|----|--|

用語の説明

- 1 保険者 国民健康保険の運営主体
- 2 被保険者 他の各種保険制度に加入していないすべての者を対象
 - (1) 一般被保険者
退職被保険者を除いた被保険者、若人+老人保健医療給付対象者（H19まで）
しかし、退職、老人（H19まで）以外の被保険者を一般に表すこともある
 - (2) 退職被保険者等
退職者医療制度の対象者、退職被保険者+被扶養者
 - (3) 老人保健医療給付対象者（H19まで）
老人保健法による医療給付の対象者(75歳以上の者、S7.9.30以前に生まれた者及び65歳以上75歳未満の者で一定の障害のある者)
 - (4) 介護保険の第2号被保険者
40歳以上65歳未満の被保険者、65歳になる前の月まで介護保険料もあわせて納める
 - (5) 介護保険の第1号被保険者
65歳以上、介護保険料は原則年金から引かれる。年金が18万円未満の人は個別に市に納める
- 3 診療費 = 入院 + 入院以外 + 歯科の費用額合計
- 4 療養の給付 = 診療費 + 調剤費
- 5 療養の給付等 = 療養の給付 + 入院時食事療養費 + 訪問看護療養費 + 施設療養費(老人)
- 6 療養費等 = 入院時食事療養費(差額支給分) + 療養費 + 移送費
- 7 療養諸費 = 療養の給付等 + 療養費等
- 8 国保の総医療費 = 療養諸費費用額 = 療養の給付等の費用額 + 療養費等の費用額
- 9 療養費 療養の給付が困難な場合等、療養に要した費用を被保険者が一時支払い、事後にその費用を保険者が支給するもの
- 10 高額療養費 同一月内に療養に係る費用の一部負担金が、限度額を超えたとき、被保険者の申請により、その超えた額について保険者が支給するもの
- 11 保険者負担分 療養諸費費用額のうち保険者が負担する費用
- 12 一部負担金 療養諸費費用額のうち被保険者が負担する費用であり、高額療養費が含まれている
- 13 他方負担分 療養諸費の費用額のうち、国保以外他法の適用があるもの
療養諸費の費用額のうち、公費負担医療が国保に優先して行われるものを他法優先といい、療養諸費の費用額の一部負担金相当部分について、各法または、都道府県もしくは、市町村の条例等により公費負担医療が行われるものを国保優先という。

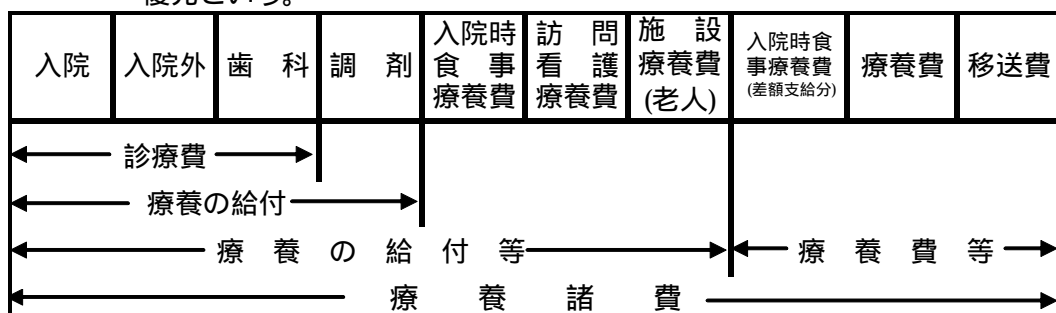

氷見市の国民健康保険

平成21年7月 発行

氷見市市民部市民課
〒935-8686 氷見市丸の内1-1