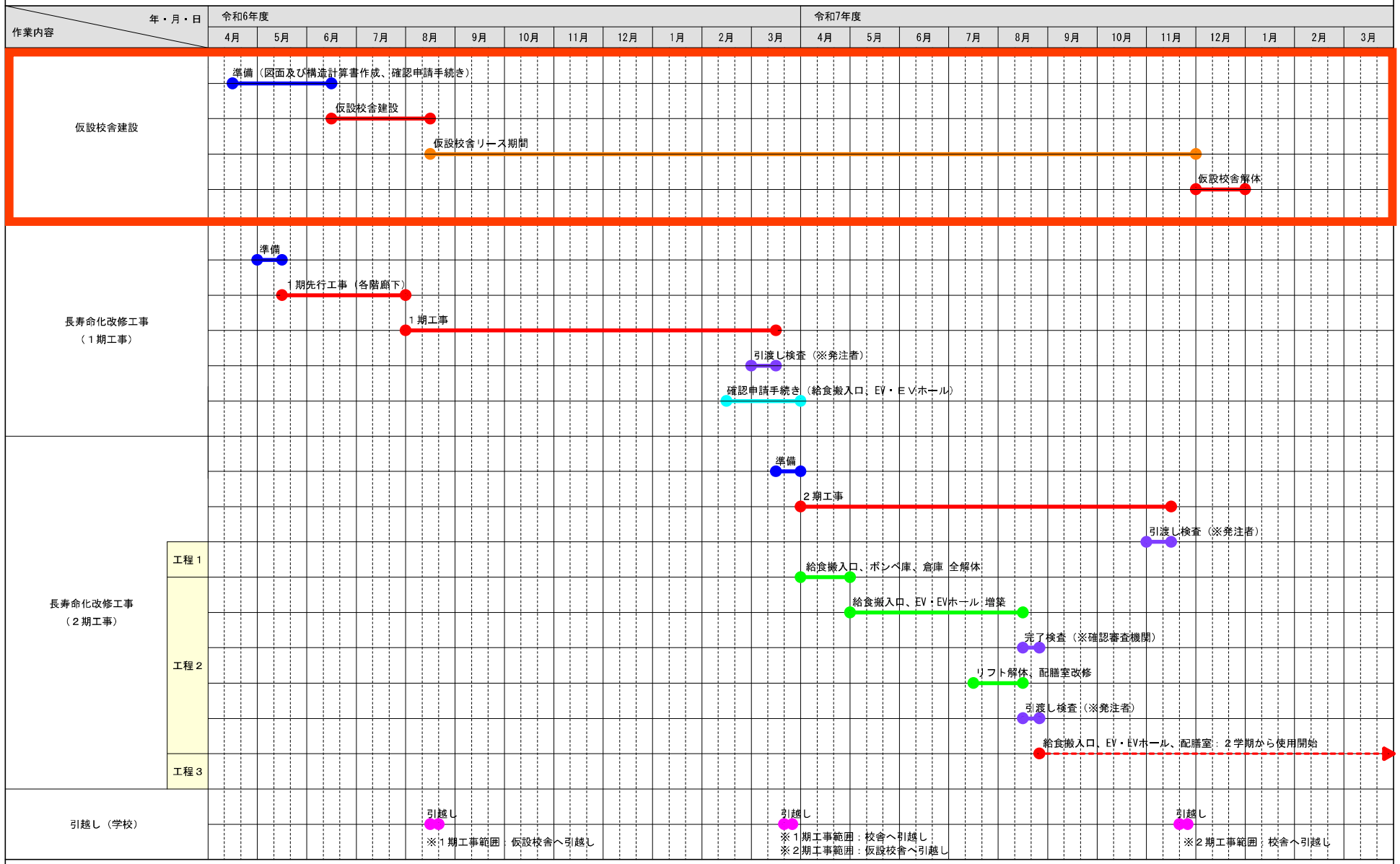

【特記事項】
受注者は工事工程表を作成する際は、発注者及び監理者と協議の上、決定のこと。

Takaoka Miyoi Architects & Associates
株式会社 高岡三四五建築研究所

設計者
株式会社 高岡三四五建築研究所
一級建築士 落本 雅士
各種事務 第23311号
一級建築士事務所 愛知県知事登録 第31352号
一級建築士登録 第172521号 関 哲 洋

Title	Date	Checker	Drawer	Scale	Number
篠小学校長寿命化改修工事 Name of drawing 概略工事工程表（案）	2024.02.29	関哲	落本 村上	—	A－11